República de Colombia

UNIDAD NACIONAL DE PROTECCION
ESTADO DE SITUACIÓN FINANCIERA
A 31 DE DICIEMBRE DE 2019
(Cifras expresadas en miles de pesos)

Unidad Nacional de Protección

CÓDIGO	ACTIVO - 1	PERIODO ACTUAL 31/12/2019		PERIODO ANTERIOR 31/12/2018
	CORRIENTE	**53,648,982**		**54,868,530**
11	**Efectivo**	**10,934,416**	N.2	**2,493,711**
1110	Depósitos en Instituciones Financieras	10,934,416		2,493,711
13	**Cuentas por cobrar**	**37,137,986**	N.3	**33,625,240**
1384	Otras cuentas por cobrar	37,137,986		33,625,240
15	**Inventarios**	**1,192,622**	N.4	**997,760**
1514	Materilaes y suministros	1,192,622		997,760
19	**Otros Activos**	**4,383,958**	N.5	**17,751,819**
1905	Bienes y servicios pagados por anticipado	129,088		0
1906	Avances y anticipos entregados	0		0
1907	Saldos a favor por impuestos y contribuciones	576,112		0
1908	Recursos entregados en administración	1,175,345		14,881,723
1970	Activos intangibles	7,009,812		7,114,524
1975	Amortización acumulada de activos intangibles (CR)	- 4,506,399		- 4,244,428
	NO CORRIENTE	**18,725,251**		**24,216,607**
16	**Propiedades, Planta y Equipo**	**18,725,251**	N.6	**24,216,607**
1635	Bienes muebles en bodega	3,226,177		6,566,878
1637	Maquinaria y Equipo no Explotados	4,865,338		5,438,097
1640	Edificaciones - Locales	97,644		97,644
1655	Maquinaria y Equipo	8,404,290		8,400,111
1665	Muebles, Enseres y Equipos de Oficina	3,044,187		3,025,282
1670	Equipos de Comunicación y Computación	8,589,107		8,892,507
1675	Equipo de Transporte, Tracción y Elevación	9,169,821		19,806,959
1685	Depreciación Acumulada (CR)	-18,671,313		-28,010,871
	TOTAL ACTIVO	**72,374,233**		**79,085,137**
8	**CUENTAS DE ORDEN DEUDORAS**	**0**	N.13	**0**
81	**Activos Contingentes**	**0**		**179,881**
8190	Otros activos contingentes	0		179,881
83	**Deudoras de Control**	**11,284,962**		**2,271,444**
8315	Activos Totalmente Depreciados, Agotados o Amortizados	265,576		442,607
8347	Bienes entregados a terceros	1,000,319		946,719
8361	Responsabilidades en Proceso	176,815		383,303
8390	Otras Cuentas Deudoras de Control	9,842,252		498,815
89	**Deudoras por el contrario (Cr)**	**-11,284,962**		**-2,451,325**
8905	Derechos contingentes por el contrario (CR)	0		-179,881
8915	Deudoras de Control por Contra	-11,284,962		-2,271,444

CÓDIGO	PASIVO - 2	PERIODO ACTUAL 31/12/2019		PERIODO ANTERIOR 31/12/2018
	CORRIENTE	**169,928,946**		**147,610,638**
24	**Cuentas por Pagar**	**156,427,368**	N.7	**131,543,377**
2401	Adquisición de Bienes y Servicios Nacionales	88,255,597		55,041,369
2407	Recursos a favor de terceros	618		4,506,030
2424	Descuentos de nómina	2,263		368,682
2436	Retención en la Fuente e Impuesto de Timbre	1,709,394		1,469,565
2440	Impuestos, contribuciones y tasas	119		160
2445	Impuesto al valor agregado - IVA	0		0
2460	Créditos Judiciales - Sentencias	54,928,016		60,039,244
2490	Otras cuentas por pagar	11,531,361		10,118,327
25	**Beneficios a los empleados**	**4,991,406**	N.8	**2,690,794**
2511	Beneficios a los empleados a corto plazo	4,991,406		2,690,794
27	**Provisiones**	**8,510,172**	N.9	**13,376,467**
2701	Litigios y demandas	8,510,172		13,376,467
29	**Otros Pasivos**	**0**		**0**
2910	Ingresos recibidos por anticipado	0		0
	PATRIMONIO - 3	**-97,554,713**	N.10	**-68,525,501**
31	**Patrimonio de las entidades de gobierno**	**-97,554,713**		**-68,525,501**
3105	**Capital fiscal**	-54,372,207		-54,433,507
3109	Resultados ejercicios anteriores	-14,091,993		0
3110	Resultado del ejercicio	-29,090,513		-28,352,428
3145	Impactos por la Transición al Nuevo Marco de Regulación	0		14,260,434
	TOTAL PASIVO Y PATRIMONIO	**72,374,233**		**79,085,137**
	CUENTAS DE ORDEN ACREEDORAS	**0**	N.14	**0**
91	**Pasivos Contingentes**	**259,199,081**		**578,721,013**
9120	Litigios y Mecanismos Alternativos de Conflictos	230,199,760		556,443,619
9128	Garantias Contractuales	28,999,321		22,277,394
99	**Acreedoras por Contra (Db)**	**-259,199,081**		**-578,721,013**
9905	Pasivos contingentes por Contra (Db)	-259,199,081		-578,721,013

PABLO ELIAS GONZÁLEZ MONGUÍ
DIRECTOR GENERAL
CC 5,882,167

MIGUEL ENRIQUE DIAZ ROMERO
CONTADOR
T.P. 104177-T

República de Colombia

UNIDAD NACIONAL DE PROTECCION

ESTADO DE RESULTADO

A 31 DE DICIEMBRE DE 2019

(Cifras expresadas en miles de pesos)

Unidad Nacional de Protección

CÓDIGO	CONCEPTO	PERIODO ACTUAL 31/12/2019		PERIODO ANTERIOR 31/12/2018
4	**INGRESOS**	**962,884,473**	**N.11**	**842,580,267**
44	**TRANSFERENCIAS Y SUBVENCIONES**	**1,856,924**		**0**
4428	Otras transferencias -Donaciones	1,856,924		0
47	**OPERACIONES INTERINSTITUCIONALES**	**861,116,324**		**746,086,027**
4705	Fondos Recibidos - Funcionamiento e inversión	851,993,980		742,203,795
4722	Operación Sin Flujo de Efectivo	9,122,344		3,882,232
48	**OTROS INGRESOS**	**99,911,225**		**96,494,240**
4802	Rendimientos recursos entregados en administración	243,906		67,586
4805	Financieros	0		0
4808	Ingresos diversos	99,667,319		96,426,654
5	**GASTOS**	**991,974,986**	**N.12**	**870,932,695**
51	**DE ADMINISTRACIÓN Y OPERACIÓN**	**964,436,804**		**810,318,778**
5101	Sueldos y Salarios	49,672,863		45,401,481
5103	Contribuciones Efectivas	16,402,602		14,471,951
5104	Aportes Sobre la Nómina	2,827,791		2,546,188
5107	Prestaciones Sociales	20,037,159		15,936,340
5108	Gastos de Personal Diversos	1,070,537		28,107,179
5111	Generales	873,355,095		702,794,942
5120	Impuestos, Contribuciones y Tasas	1,070,757		1,060,697
53	**DETERIORO, DEPRECIACIONES, AMORTIZACIONES Y PROVISIONES**	**12,576,669**		**20,380,198**
5347	Deterioro de cuentas por cobrar	31,000		10,078
5360	Depreciación de Propiedades, Planta y Equipo	8,524,351		5,137,806
5366	Amortización de Activos Intangibles	2,803,604		1,855,768
5368	Provisión, Litigios y Demandas	1,217,714		13,376,546
54	**TRANSFERENCIAS Y SUBVENCIONES**	**455,319**		**0**
5423	Otras transferencias	455,319		0
57	**OPERACIONES INTERINSTITUCIONALES**	**2,492,805**		**1,557,152**
5720	Operaciones de Enlace - Recaudos	2,492,805		1,557,152
58	**OTROS GASTOS**	**12,013,389**		**38,676,567**
5802	Comisiones	0		18,369
5804	Financieros	270,314		1,894,494
5890	Gastos Diversos	9,258,759		36,464,840
5893	Devoluciones y Descuentos Ingresos Fiscales	10,281		0
5895	Devoluciones, Rebajas y Descuentos en Venta de Servicios	2,474,035		298,864
	RESULTADO DEL EJERCICIO	**-29,090,513**		**-28,352,428**

PABLO ELIAS GONZALEZ MONGUI
Director General CC 5,882,167

MIGUEL ENRIQUE DIAZ ROMERO
Contador TP 104177-T

Libertad y Orden

REPUBLICA DE COLOMBIA

UNIDAD NACIONAL DE PROTECCION

ESTADO DE CAMBIOS EN EL PATRIMONIO
A 31 DE DICIEMBRE DE 2019
(Cifras en miles de pesos)

UNIDAD NACIONAL DE PROTECCION

ESTADO DE CAMBIOS EN EL PATRIMONIO

SALDO DEL PATRIMONIO A DICIEMBRE 31 DE 2018	**(68,525,501)**
Variación patrimonial del año 2019	**(29,029,212)**
SALDO DEL PATRIMONIO A DICIEMBRE 31 DE 2019	**(97,554,713)**

DETALLE DE LAS VARIACIONES PATRIMONIALES

INCREMENTOS **0**

	PATRIMONIO	2,019	2,018	VARIACION
		-97,554,713	-68,525,501	-29,029,212
32	PATRIMONIO INSTITUCIONAL			
3105	Capital fiscal	-54,372,207	-54,433,507	61,300
3110	Resultados del ejercicio	-29,090,513	-28,352,428	-738,085
3109	Resultado de Ejercicios Anteriores	-14,091,993	0	-14,091,993
3145	Impactos por la Transición al Nuevo Marco de Regulación	0	14,260,434	-14,260,434
	TOTAL PATRIMONIO	**-97,554,713**	**-68,525,501**	**-29,029,212**

DISMINUCIONES **(29,029,212)**

FIRMA DEL REPRESENTANTE
NOMBRE: PABLO ELIAS GONZÁLEZ MONGUÍ
CC 5.882.167

FIRMA DEL CONTADOR
NOMBRE: MIGUEL ENRIQUE DIAZ ROMERO
TP 104177-T

República de Colombia

Unidad Nacional de Protección

NOTAS A LOS ESTADOS FINANCIEROS

A DICIEMBRE 31 DE 2019

Las Notas a los Estados Financieros, adjuntas son parte integrantes de los Estados Contables

Información en Miles de Pesos

UNIDAD NACIONAL DE PROTECCIÓN - UNP

NIT 900.475.780 - 1

NOTAS DE CARÁCTER GENERAL

NOTA 1. ENTIDAD REPORTANTE.

En virtud del Decreto Ley 4065 de octubre 31 de 2011, se crea la Unidad Nacional de Protección (UNP), con personería jurídica, autonomía administrativa y financiera y patrimonio propio, adscrita al Ministerio del Interior y hace parte del Sector Administrativo del Interior y tiene el carácter de Organismo Nacional de Seguridad.

ESTRUCTURA ORGANIZACIONAL.

La estructura organizacional de la UAE UNP, se reglamentó mediante el decreto 4065 del 31 de octubre de 2011, determinando las funciones de cada dependencia, así como la definición de grupos internos de trabajo encargadas de realizar las funciones misionales y de apoyo de la entidad.

El área financiera de la UAE UNP - Unidad Nacional de Protección forma parte de la Secretaria General, esta área se integra por los siguientes grupos; Presupuesto, Contabilidad y Tesorería.

El régimen presupuestal y de contratación de la UAE – Unidad Nacional de Protección es el previsto para los establecimientos públicos del orden nacional.

El siguiente es el esquema de la estructura jerárquica de la Entidad, de acuerdo con la resolución 0831 del 7 de junio de 2019.

Organigrama:

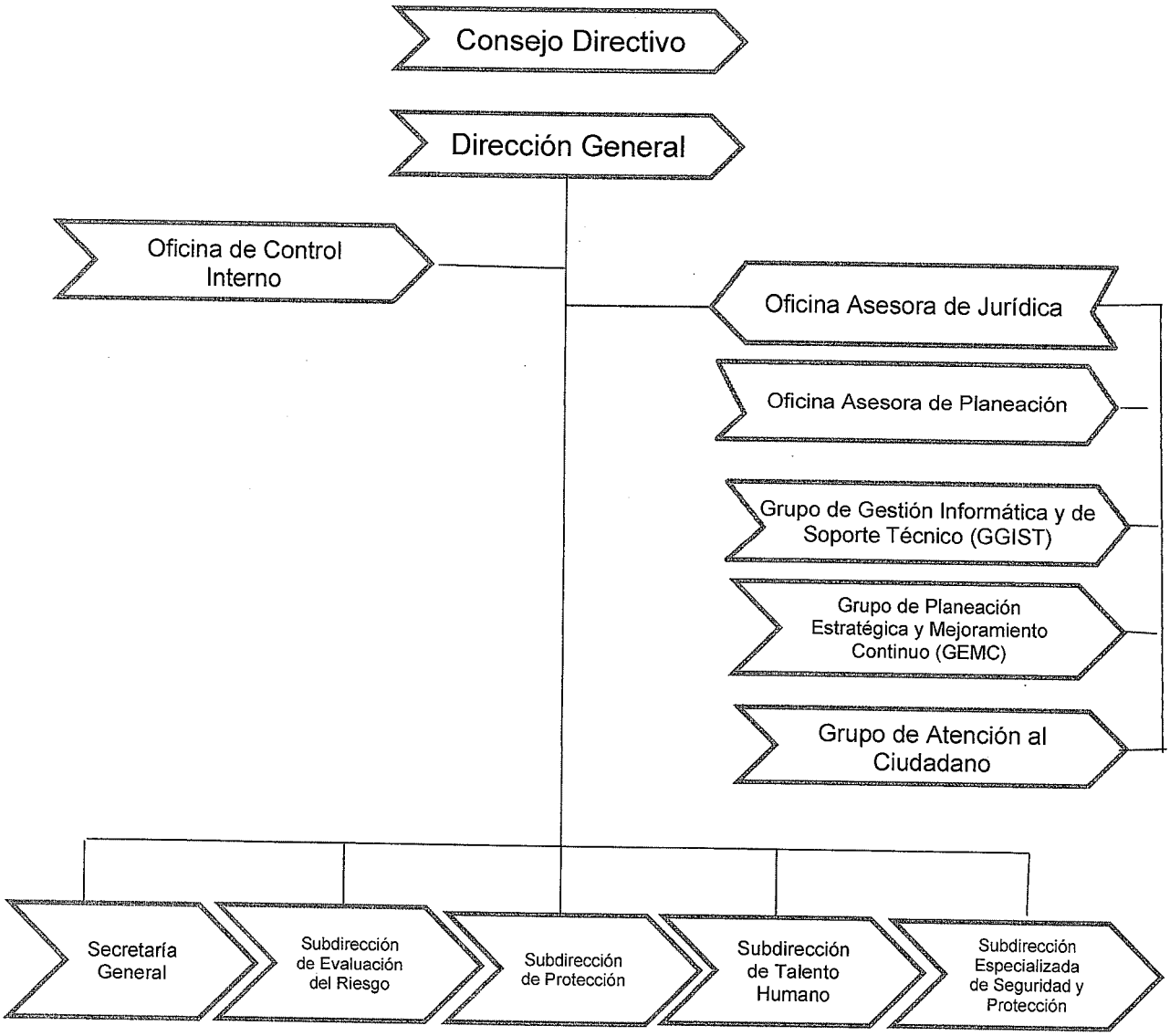

Para el cumplimiento del cometido estatal la Entidad adoptó como plataforma estratégica lo establecido mediante Resolución 0085 del 30 de enero de 2019 lo siguiente:

Misión:

La Unidad Nacional de Protección es un organismo de seguridad del orden nacional, con orientación de Derechos Humanos, encargada de desarrollar estrategias para el análisis y evaluación de los riesgos, amenazas y vulnerabilidades, e implementar las medidas de protección individuales y/o colectivas de las poblaciones objeto, con enfoque diferencial (territorial, étnico y de género)

Visión:

Seremos una Entidad idónea, confiable y comprometida, que contribuya en la garantía efectiva al derecho a la vida, integridad, libertad y seguridad de las poblaciones objeto de prevención y protección.

OBJETIVOS ESTRATEGICOS

a. Propender por una cultura de respeto y garantía de los derechos humanos, que contribuya al proceso de construcción de paz.

b. Fortalecer la capacidad institucional para identificar oportunamente las amenazas, riesgos y vulnerabilidad a las cuales están expuestas las poblaciones objeto.

c. Gestionar soluciones estratégicas que contribuyan a la garantía efectiva al derecho a la vida, libertad y seguridad de las poblaciones objeto y optimizar los tiempos de respuesta en la ruta de protección.

d. Fortalecer las capacidades institucionales para la inclusión de los enfoques diferenciales en los procesos misionales.

e. Fortalecer la entidad a través de mejores prácticas en la gestión institucional, desde la integración física y tecnológica de los procesos de la entidad para dar una respuesta eficiente y efectiva las necesidades de protección de la población objeto

PRINCIPALES POLITICAS Y PRACTICAS CONTABLES

Políticas de contabilidad básica

CARACTERIZACION DE LA UNP COMO UNA ENTIDAD DE GOBIERNO SUJETA A LA RESOLUCIÓN 533 DE 2015 Y SUS MODIFICACIONES

La Unidad Nacional de Protección es una entidad de orden nacional de carácter público, que pertenece al Sector Central, adscrita al Ministerio del Interior, con autonomía administrativa, financiera y patrimonio propio, creada mediante el Decreto 4065 de octubre 31 de 2011, y tiene el carácter de Organismo Nacional de Seguridad.

La Unidad Nacional de Protección aplica los principios, normas técnicas y procedimientos fijados en el Régimen de Contabilidad Pública, en el proceso de identificación, clasificación, registro, preparación y revelación de los estados contables, conforme a la Resolución 354 del 5 de septiembre de 2007 (modificada por la Resolución 156 de 2018) de la Contaduría General de la Nación, el cual determina que le corresponden al Contador General las funciones de uniformar, centralizar y consolidar la contabilidad pública, elaborar el balance general y determinar las normas contables que deben regir en el país, conforme a la ley.

Las bases para la preparación de estados financieros se sustentan en El Marco Normativo para Entidades de Gobierno, es decir, las Resoluciones 533 de 2015 y sus modificaciones, que incorporó en el Régimen de Contabilidad Pública.

Los estados financieros reflejan los efectos de las transacciones y otros sucesos de la Unidad Nacional de Protección agrupándolos por categorías, según sus características económicas, a los que se les llama elementos.

Los elementos que miden la situación financiera son el activo, el pasivo y el patrimonio. En los estados de resultados, los elementos son los ingresos y los gastos.

Reconocimiento inicial

La Unidad Nacional de Protección – UNP, reconocerá sus activos a costo histórico; y considerará como activos todos los bienes que adquiera o incorpore excepto los equipos celulares de gama baja y media. La Unidad Nacional de Protección contabilizara el activo al gasto por depreciación en el momento de la adquisición o incorporación, los cuales se controlarán dentro de otras cuentas deudoras de control.

Estos activos se caracterizan porque no se espera venderlos en el curso de las actividades ordinarias de la entidad y se prevé usarlos durante más de un periodo contable-.

Las adiciones y mejoras efectuadas a una propiedad, planta y equipo se reconocerán como mayor valor de esta y, en consecuencia, afectarán el cálculo futuro de la depreciación. Las adiciones y mejoras son erogaciones en que incurre la entidad para aumentar la vida útil del activo, ampliar su capacidad productiva y eficiencia operativa, mejorar la calidad de los productos y servicios, o reducir significativamente los costos.

En todo caso, la UNP evaluará si como consecuencia de una adición, mejora o sustitución se ve afectada la vida útil de un bien, y en caso de ser así procederá a establecer una nueva vida útil la cual se aplicará para efectos de calcular la alícuota de depreciación a partir del momento de la adición, mejora o sustitución, sin que con lleve a cálculos retroactivos.

Por su parte, las reparaciones de las propiedades, planta y equipo se reconocerán como gasto en el resultado del periodo. Las reparaciones son erogaciones en que incurre la entidad con el fin de recuperar la capacidad normal de uso del activo.

El mantenimiento de las propiedades, planta y equipo se reconocerá como gasto en el resultado del periodo, salvo que deba incluirse en el valor en libros de otros activos de acuerdo con la Norma de Inventarios. El mantenimiento corresponde a erogaciones en que incurre la entidad con el fin de conservar la capacidad normal de uso del activo.

Medición inicial

Las propiedades, planta y equipo se medirán por el costo, el cual comprende, entre otros, lo siguiente: el precio de adquisición; los aranceles de importación y los impuestos indirectos no recuperables que recaigan sobre la adquisición; los costos de beneficios a los empleados que procedan directamente de la construcción o adquisición de un elemento de propiedades, planta y equipo; los costos de preparación del lugar para su ubicación física; los costos de entrega inicial y los de manipulación o transporte posterior; los costos de instalación y montaje; los costos de comprobación del adecuado funcionamiento del activo originados después de deducir el valor neto de la venta de los elementos producidos durante el proceso de instalación y puesta a punto del activo (por ejemplo, las muestras producidas mientras se prueba el equipo); los honorarios profesionales; así como todos los costos directamente atribuibles a la ubicación del activo en el lugar y en las condiciones necesarias para que pueda operar de la forma prevista por la administración de la entidad.

Medición posterior

Después del reconocimiento, las propiedades, planta y equipo se medirán por el costo menos la depreciación acumulada menos el deterioro acumulado cuando a ello hubiere lugar y sobre aquellos activos incluidos para su aplicación. La depreciación es la distribución sistemática del valor depreciable de un activo a lo largo de su vida útil en función del consumo de los beneficios económicos futuros o del potencial de servicio

La vida útil aplicable a los activos depreciables de la UNP son los previstos por la Contaduría General de la Nación en el Manual de Procedimientos Contables para el reconocimiento y revelación de hechos relacionados con las propiedades, planta y equipo así:

GRUPO	VIDA UTIL (AÑOS)
Edificaciones	50
Maquinaria y equipo	15
Muebles, enseres y equipos de oficina	10

Equipo de comunicación	10
Equipo de computación	5
Equipo de transporte tracción y elevación	8

En conclusión, el tiempo depreciable de un activo de propiedad planta y equipo, se debe hacer de acuerdo con el uso esperado del activo, deterioro anual esperado, obsolescencia técnica y comercial y, limitaciones o restricciones legales. que se dé a los activos, según lo anunciado anteriormente.

Conceptos y definiciones aplicables

Como parte importante del resumen de las actuales políticas contables de la UNP, se incorporan a estas notas las siguientes definiciones:

Costo: Es el importe de efectivo o medios líquidos equivalentes, o bien el valor razonable de la contraprestación entregada, para comprar un activo en el momento de su adquisición o construcción por parte de la entidad.

Valor razonable: Es el importe por el cual podría ser intercambiado un activo, o cancelado un pasivo, entre partes interesadas y debidamente informadas, en una transacción realizada en condiciones de independencia mutua.

Valor Neto Realizable: Es el precio estimado de venta en el curso normal de la operación, menos los costos estimados para terminar su producción y los necesarios para llevar a cabo la venta, intercambio o distribución.

Costo de Reposición: Es el costo en el que la entidad incurriría al adquirir el activo en la fecha de los estados financieros.

El valor residual de un activo: Es el importe estimado que la entidad podría obtener actualmente por la enajenación o disposición por otra vía del activo, después de deducir los costes estimados por tal enajenación o disposición, si el activo ya hubiera alcanzado la antigüedad y las demás condiciones esperadas al término de su vida útil.

Valor en uso: Es el valor actual de los flujos de efectivo futuros esperados (valor presente), a través de su utilización en el curso normal del negocio, de su enajenación u otra forma de disposición, teniendo en cuenta su estado actual, aplicando un tipo de interés de mercado sin riesgo (Tasa Libre de Riesgo).

Valor específico para la entidad: Es el valor actual de los flujos de efectivo que la entidad espera recibir por el uso continuado de un activo y por la enajenación o disposición por otra vía del mismo al término de su vida útil. En el caso de un pasivo, es el valor actual de los flujos de efectivo en que se espera incurrir para cancelarlo.

Deterioro: Es la cantidad en que excede el importe en libros de un activo a su importe recuperable.

Amortización: Es la distribución sistemática del importe amortizable de un activo a lo largo de su vida útil.

Provisión: Es un pasivo en el que existe incertidumbre acerca de su cuantía o vencimiento.

Vida Útil, es: (a) el periodo durante el cual se espera utilizar el activo amortizable por parte de la entidad; o bien (b) el número de unidades de producción o similares que se espera obtener del mismo por parte de la entidad.

Vida económica, es: (a) el periodo durante el cual un activo se espera que produzca beneficios económicos o potencial de servicio para uno o más usuarios; o (b) la cantidad de unidades de producción, de servicio o similares que se espera obtener del activo por parte de uno o más eventuales usuarios.

NOTAS AL ESTADO DE SITUACION FINANCIERA

El estado de situación financiera presenta los activos, pasivos y patrimonio de la Unidad Nacional de Protección en la fecha de cierre del periodo sobre el que se informa. Los activos y pasivos se presentan en orden a su grado de liquidez partiendo de lo más líquido a lo menos líquido.

ACTIVO CORRIENTE

Cuadro No.1

COMPORTAMIENTO DEL ACTIVO DESDE EL AÑO 2015 AL 2019

ACTIVO TOTAL				
AÑO 2015	**AÑO 2016**	**AÑO 2017**	**AÑO 2018**	**AÑO 2019**
59.091.454	55.352.234	66.110.663	79.085.137	72.374.233

El activo de la entidad como se observa desde el año 2015 al cierre de la vigencia 2019 ha presentado variaciones que de alguna manera han incidido en el patrimonio negativo de la entidad; debido a que no ha presentado grandes incrementos que ayuden a minimizar la caída del patrimonio.

Se analiza este periodo debido a que, a partir del año 2015, el patrimonio de la entidad ha venido sufriendo disminución, y al analizar la ecuación contable se puede determinar, que esa disminución obedece al incremento del pasivo de la entidad y las fluctuaciones que ha venido presentando el activo, que más adelante se muestran al analizar el comportamiento del patrimonio.

NOTA 2. EFECTIVO Y EQUIVALENTES DE EFECTIVO

Representa el saldo del disponible; las cuentas bancarias de nómina y recursos propios en moneda nacional donde se controlan los dineros de la Unidad Nacional de Protección.

A la fecha de cierre estas partidas quedaron debidamente conciliadas para reflejar el saldo de efectivo mantenido por la entidad, se realizaron partidas conciliatorias de los registros pendientes de pago como pasivos; los saldos en las cuentas bancarias se encuentran debidamente conciliados a la fecha de corte, así:

1110 – DEPÓSITOS EN INSTITUCIONES FINANCIERAS

BANCO	CUENTA	DESCRIPCION	VALOR
BANCOLOMBIA S.A.	CTA BAN 03076916476	GASTOS DE PERSONAL	$ 1.725.409
BANCOLOMBIA S.A.	CTA BAN 03014508286	UNP-CONVENIOS RECURSOS PROPIOS	$ 16
BANCO DAVIVIENDA S.A.	CTA BAN 473969993855	CUENTA CUN RECAUDADORA UN NAL PROTECCION	$ 9.208.636
BANCO DAVIVIENDA S.A.	CTA BAN 473969993871	DGCPTN UNIDAD NACIONAL DE PROTECCION-UNP-UNIDAD NACIONAL DE PROTECCION UNP - PAGADURIA CENTRAL	$ 355
		TOTAL	**$ 10.934.416**

NOTA 3. CUENTAS POR COBRAR

La Unidad Nacional de Protección reconocerá como cuentas por cobrar, todos los contratos que dan a lugar a un activo financiero (Convenios Interadministrativos firmados con entidades del orden nacional y territorial, por concepto de servicios de seguridad y escolta). Así como las cuentas por cobrar a las aseguradoras por concepto de indemnizaciones, a las EPS por concepto de incapacidades y los reintegros a favor de la entidad, y se reconocen de la siguiente manera

138421 INDEMNIZACIONES

ASEGURADORA	NIT	VALOR
QBE SEGUROS S.A.	860.002.534	$ 6.284
SEGUROS DEL ESTADO S.A.	860.009.578	$ 67.700
AXA COLPATRIAMSEGUROS S.A.	860.002.184	$ 100.011
	TOTAL	**$ 173.995**

138426 PAGO POR CUENTA D ETERCEROS – EPS - OTROS

EPS	NIT	VALOR
CAJA DE COMPENSACION FAMILIAR COMPENSAR	860.066.942	$ 1.197
POSITIVA COMPAÑIA DE SEGUROS S. A.	860.011.153	$ 34.672
SALUD TOTAL ENTIDAD PROMOTORA DE SALUD DEL REGIMEN CONTRIBUTIVO S A	800.130.907	$ 7.487
ENTIDAD PROMOTORA DE SALUD SANITAS S A	800.251.440	$ 10.895
ENTIDAD PROMOTORA DE SALUD FAMISANAR LTDA CAFAM COLSUBSIDIO	830.003.564	$ 1.668
NUEVA EMPRESA PROMOTORA DE SALUD S. A	900.156.264	$ 38.521
EPS Y MEDICINA PREPAGADA SURAMERICANA S. A	800.088.702	$ 3.663
COOMEVA ENTIDAD PROMOTORA DE SALUD SA	805.000.427	$ 3.301
ENTIDAD PROMOTORA DE SALUD SERVICIO OCCIDENTAL DE SALUD SA SOS	805.001.157	$ 579
ASOCIACION MUTUAL LA ESPERANZA ASMET SALUD ESS	817.000.248	$ 1.321
ALIANSALUD ENTIDAD PROMOTORA DE SALUD S.A. Y/O ALIANSALUD ENTIDAD PROMOTORA DE SALUD Y/O ALIANSALUD EPS S.A. Y/O ALIANSAL	830.113.831	$ 498
CRUZ BLANCA ENTIDAD PROMOTORA DE SALUD SA	830.009.783	$ 733
SALUDVIDA SA EMPRESA PROMOTORA DE SALUD EPS	830.074.184	$ 751
CAJA DE COMPENSACION FAMILIAR DEL VALLE DEL CAUCA COMFENALCO VALLE DE LA GENTE	890.303.093	$ 1.025
ASOCIACIÓN MUTUAL SER	806.008.394	$ 356

ADMINISTRADORA COLOMBIANA DE PENSIONES COLPENSIONES	900.336.004	$ 3.693
FREDDY ALEXANDER GUALTEROS FLORIAN	79.737.793	$ 171
MIGUEL ANGEL CASTELLANOS MONTT	91.298.162	$ 5.312
JOSE FLAMINIO BULLA BEDOYA	1.120.374.218	$ 768
ADMINISTRADORA DE LOS RECURSOS DEL SISTEMA GENERAL DE SEGURIDAD SOCIAL EN SALUD	901037916	$ 177
JAIME MORENO RAMIREZ	79.556.188	$ 634
MEDIMÁS EPS S.A.S.	901.097.473	$ 2.641
ISIDRO SANDOVAL RIOS	1.148.956.967	$ 704
JUAN DAVID BEDOYA BERROCAL	1.041.264.015	$ 640
ARNOBIS QUINTERO FLOREZ	1.149.196.286	$ 768
JUAN CAMILO MUÑOZ PENAGOS	1.218.214.502	$ 831
	TOTAL	**$ 123.007**

138446 CONVENIOS INTERADMINISTRATIVOS (SERVICIOS DE SEGURIDAD Y ESCOLTAS)

ENTIDAD	NIT	VALOR
FONDO DE TECNOLOGIAS DE LA INFORMACIÓN Y LAS COMUNICACIONES	800.131.648	$ 28.838
MINISTERIO DE TRANSPORTE - SUPERINTENDENCIA DE PUERTOS Y TRANSPORTE	800.170.433	$ 29.263
SUPERINTENDENCIA DE INDUSTRIA Y COMERCIO	800.176.089	$ 54.433
AGENCIA NACIONAL DE HIDROCARBUROS - ANH	830.127.607	$ 59.754
U.A.E. DIRECCION DE IMPUESTOS Y ADUANAS NACIONALES	800.197.268	$ 25.570

DEPARTAMENTO DE PLANEACION - GESTION GENERAL	899.999.011	$ 66.434
DEPARTAMENTO ADMINISTRATIVO NACIONAL DE ESTADISTICA	899.999.027	$ 51.515
MINAGRICULTURA - GESTION GENERAL	899.999.028	$ 88.697
REGISTRAD. NAL DEL ESTADO CIVI - GESTION GENERAL	899.9990040	$ 105.122
SUPERINTENDENCIA NACIONAL DE SALUD	860.062.187	$ 163.314
MINISTERIO DE TRANSPORTE - GESTION GENERAL	899.999.055	$ 8.681
INSTITUTO NACIONAL DE VIGILANCIA DE MEDICAMENTOS Y ALIMENTOS - INVIMA	830.000.167	$ 3.763
DEPARTAMENTO ADMINISTRATIVO DE LA PRESIDENCIA DE LA REPUBLICA	899.999.083	$ 526.470
CONGRESO DE LA REPUBLICA - CAMARA DE REPRESENTANTES - GESTION GENERAL	899.999.098	$ 11.754.120
CONGRESO DE LA REPUBLICA SENADO GESTION GENERAL	899.999.103	12.207.335
PROCURADURIA GENERAL DE LA NACION	899.999.119	$ 20.361
INSTITUTO COLOMBIANO DE BIENESTAR FAMILIAR	899.999.239	$ 23.956
MINISTERIO DEL TRABAJO	830.115.226	$ 4.677
RAMA JUDICIAL	800.093.816	$ 759.176
MINISTERIO DE HACIENDA Y CREDITO PUBLICO	899.999.090	$ 47.001
DEPARTAMENTO DEL VICHADA	800.094.067	$ 291.225
DEPARTAMENTO DEL ARAUCA	800.102.838	$ 2.112.592
DEPARTAMENTO NORTE DE SANTANDER	800.103.927	$ 962.548
DEPARTAMENTO DEL CAQUETÁ	800.091.594	$ 178.397

DEPARTAMENTO DE SANTANDER	890.201.235	$ 194.942
DEPARTAMENTO DE LA GUAJIRA	892.115.015	$ 337.371
MUNICIPIO DE NEIVA	891.180.009	$ 35.041
DEPARTAMENTO DEL CASANARE	892.099.216	$ 80.106
DEPARTAMENTO DEL META	892.000.148	$ 2.423.530
BOGOTA DISTRITO CAPITAL	899.999.061	$ 1.386.191
ADMINISTRADORA COLOMBIANA DE PENSIONES COLPENSIONES	900.336.004	$ 27.601
MINISTERIO DE VIVIENDA , CIUDAD Y TERRITORIO	900.463.725	$ 81.178
DIRECCION NACIONAL DE INTELIGENCIA	900.475.460	$ 510
AGENCIA COLOMBIANA PARA LA REINTEGRACION DE PERSONAS Y GRUPOS ALZADOS EN ARMAS	900.477.169	$ 693.840
UNIDAD ADMINISTRATIVA ESPECIAL DE ATENCION Y REPARACION INTEGRAL A LAS VICTIMAS	900.490.473	$ 60.976
UNIDAD ADMINISTRATIVA ESPECIAL DE GESTION DE RESTITUCION DE TIERRAS DESPOJADAS	900.498.879	$ 79.631
AGENCIA NACIONAL DE TIERRAS - ANT	900.948.953	$ 26.845
AGENCIA DE DESARROLLO RURAL - ADR	900.948.958	65.517
JURISDICCION ESPECIAL PARA LA PAZ	901.140.004	$ 1.450.489
COMISION PARA EL ESCLARECIMIENTO DE LA VERDAD, LA CONVIVENCIA Y LA NO REPETICION	901.179.431	$ 19.748
	TOTAL	**$ 36.528.766**

Del total de las cuentas por cobrar por concepto de convenios y contratos interadministrativo, estas están compuestas por vigencias de la siguiente manera:

Nota: De los convenios firmados y que son de vigencias anteriores los siguientes se encuentran en cobro coactivo; Presidencia de la República por valor de $526.469.816, Departamento del Vichada $278.318.66 y los siguientes convenios se encuentran en proceso de conciliación Ministerio de Agricultura $27.159, Departamento del Arauca $1.566.572, Norte de Santander $164.391, Departamento del Caquetá $ 24.469, Departamento de Santander $ 9.492, Departamento de la Guajira $ 62.049, Departamento del Meta $ 393.217.

INFORMACIÓN DE CONVENIOS POR VIGENCIAS. (VER CUADRO ANEXO AL BALANCE)

DETERIORO

La Unidad Nacional de Protección en el periodo enero 1 a diciembre 31 de 2019 revisó el estado de sus cuentas por cobrar por concepto de convenios y/o contratos administrativos y ha determinado que de las cuentas por cobrar la del Departamento del Valle se tiene la certeza de que no es factible cobrarla debido a que se vencieron los términos legales para su cobro, por lo que se deteriora en el 100% del valor a cobrar que asciende a la suma de $31.000 (convenio interadministrativo de 2013). , en cuanto a las demás cuentas por cobrar estas son recuperables en el 100% del valor total de la prestación del servicio.

ENTIDAD	NIT	VALOR
DEPARTAMENRO DEL VALLE DEL CAUCA	890.399.029	$ 31.000
	TOTAL	**$ 31.000**

OBSERVACIÓN: Para los años 2012, 2013, 2014 y 2015, la Unidad Nacional de Protección – UNP suscribió convenios interadministrativos con entidades del orden nacional y territorial, los cuales fueron causados y recaudados en las respectivas vigencias por un total de $11.192.270.554,94, pero que no fueron incorporados al presupuesto de la entidad en cada una de sus vigencias

TERCERO	CARTERA VIGENCIA 2016	CARTERA VIGENCIA 2017	CARTERA VIGENCIA 2018	CARTERA VIGENCIA 2019	TOTAL CARTERA	OBSERVACIONES
FONDO DE TECNOLOGIAS DE LA INFORMACIÓN Y LAS COMUNICACIONES.	-	-	-	28.838.261,80	**28.838.261,80**	Este saldo corresponde a la Factura No. 522 del periodo 01 al 30 de noviembre de 2019, del convenio 663 de 2019
MINISTERIO DE TRANSPORTE - SUPERINTENDENCIA DE PUERTOS Y TRANSPORTE	-	-	-	29.262.981,23	**29.262.981,23**	Este saldo corresponde a vigencias 2019 del Convenio 215 DE 2019 en las facturas 562-563 y saldos que han quedado en las Facturas 440-441-503-504
SUPERINTENDENCIA DE INDUSTRIA Y COMERCIO	-	-	-	54.433.225,90	**54.433.225,90**	Este saldo corresponde al Convenio 663 de 2019 de la Factura 545 del periodo 01 al 31 de diciembre de 2019
AGENCIA NACIONAL DE HIDROCARBUROS - ANH	-	-	-	59.753.897	**59.753.897**	Saldos correspondientes al periodo 2019 del convenio 073 DE 2019 de los periodos Noviembre y diciembre de 2019 en las facturas 479, 480, 573, y 574
U.A.E. DIRECCION DE IMPUESTOS Y ADUANAS NACIONALES	-	-	-	25.569.528	**25.569.528**	Este saldo corresponde al Convenio 00-218-2018 de los periodos Noviembre y diciembre de 2019 contenidos en las Facturas 484,485 y 575
DEPARTAMENTO DE PLANEACION - GESTION GENERAL	-	-	-	66.433.828	**66.433.828**	Este saldo corresponde a las facturas 498, 499, 534, y 539 del Convenio 480 de 2019 de los periodos comprendidos entre noviembre y diciembre de 2019 Adicionalmente, se tiene una factura No. 549 del convenio 673 de 2019, correspondiente al periodo comprendido entre el 16 y 31 de diciembre de 2019
DEPARTAMENTO ADMINISTRATIVO NACIONAL DE ESTADISTICA	-	-	-	51.514.673	**51.514.673**	Saldo correspondiente al Convenio 006 de 2019 de las Facturas 482, 483, 564 y 565 de los periodos noviembre y diciembre de 2019.
MINAGRICULTURA - GESTION GENERAL	-	-	27.159.003	61.538.402	**88.697.404,60**	Los saldos de la vigencia 2018 corresponde a: * Cuenta de Cobro 498 del Convenio 834 de 2017 por valor de $22.078.895 * Cuenta de Cobro 545 por valor de $5.080.108 del Convenio 834 de 2017 El saldo de vigencia 2018 se encuentra en proceso de cobro en el área de convenios De la vigencia 2019 se tiene un saldo correspondiente a las facturas 445 y 554 del Convenio 311 de 2019
REGISTRAD. NAL DEL ESTADO CIVI - GESTION GENERAL	-	-	-	105.121.800	**105.121.800**	Saldo correspondiente al convenio 021 de 2019 del periodo 01 al 31 de diciembre de 2019 en la Factura 524
SUPERINTENDENCIA NACIONAL DE SALUD	-	-	-	163.314.178	**163.314.178**	Saldo de vigencia 2019 corresponde a servicios prestados de Septiembre, Octubre, Noviembre y Diciembre de 2019 del Convenio 003 de 2019
MINISTERIO DE TRANSPORTE - GESTION GENERAL	-	-	-	8.681.153	**8.681.153**	Causación manual de servicios prestados durante la vigencia 2019 y que se facturaron en Enero 2020
INSTITUTO NACIONAL DE VIGILANCIA DE MEDICAMENTOS Y ALIMENTOS - INVIMA	-	-	-	3.762.962	**3.762.962**	Saldo correspondiente a las Facturas 555 y 556 del convenio 208 de 2019 del periodo diciembre de 2019.
DEPARTAMENTO ADMINISTRATIVO DE LA PRESIDENCIA DE LA REPUBLICA	-	526.469.816,57	-	-	**526.469.816,57**	Saldo del periodo 2017 en cobro coactivo, este proceso lo llevan en el área de jurídica
CONGRESO DE LA REPUBLICA - CAMARA DE REPRESENTANTES - GESTION GENERAL	-	-	-	11.754.120.109,69	**11.754.120.109,69**	Corresponde a servicios prestados de Octubre, Noviembre y Diciembre de 2019
CONGRESO DE LA REPUBLICA SENADO GESTION GENERAL	-	-	-	12.207.334.847	**12.207.334.847**	Saldo correspondiente al Convenio 831 de 2018 en las Facturas 446 y 374. Adicionalmente del Convenio 1050 de 2019 tenemos pendiente de cobro la factura 581
PROCURADURIA GENERAL DE LA NACION	-	-	-	20.361.353	**20.361.353**	Saldo correspondiente a la vigencia 2019 del convenio 057 DE 2019 en la factura 524 del periodo 01 al 31 de diciembre de 2019
INSTITUTO COLOMBIANO DE BIENESTAR FAMILIAR	-	-	-	23.956.340	**23.956.340**	Causación manual de servicios prestados durante la vigencia 2019 y que se facturaron en Enero 2020

MINISTERIO DEL TRABAJO	-	-	-	4.677.315	**4.677.315**	Saldos correspondientes a deducciones realizadas por el Ministerio de Trabajo y que se encuentran en proceso de conciliación para que sean canceladas.
RAMA JUDICIAL	-	-	-	759.176.712	**759.176.712**	Saldo de la vigencia 2019 correspondiente a: Convenio 041 de 2019, periodo 01 al 31 de octubre de 2019, factura N°. 377 Convenio 071 de 2019, periodo noviembre y diciembre de 2019, factura N°. 513 y 525
MINISTERIO DE HACIENDA Y CREDITO PUBLICO	-	-	-	47.000.864	**47.000.864**	Saldo de la vigencia 2019 correspondiente a: Convenio 7021 de 2018, del mes de diciembre de 2019, factura N°. 528 Convenio 7001 de 2019, periodo de diciembre de 2019, factura N°. 555 y 556
DEPARTAMENTO DEL VICHADA	-	85.861.244	192.457.422	12.906.611	**291.225.276,31**	Los saldos correspondientes a la vigencia 2019 de: Convenio 222/2019 en la Cuenta de Cobro 862 y facturas 32, 88, 200, 266, 348, y 394. Se encuentra en cobro coactivo saldos correspondientes a vigencias 2017 y 2018
DEPARTAMENTO DEL ARAUCA	32.624.358	173.778.286	1.360.169.692	546.019.420	**2.112.591.755,67**	Saldo con vigencia 2019 corresponde a: * Convenio 282 de 2018 Cuenta de Cobro 742 y 783 * Convenio 224 de 2019 Facturas 288, 289, 304, 305, 396, 485 y 526. En proceso de conciliación para iniciar cobro coactivo vigencias 2016, 2017, 2018, no se han entregado los soportes a jurídica, esta información aún se encuentra en el área de convenios
DEPARTAMENTO NORTE DE SANTANDER	-	-	164.391.427	798.156.879	**962.548.306,01**	De la vigencia 2019 corresponde saldos a: * Convenio 003/2019 y Convenio 008/2019 Cuenta de Cobro 816, 831, y 863, Facturas 26, 84, 179, 180, 268, 269, 294, 295, 395, 419, 486, 487, 517 y 565 En proceso de conciliación para iniciar cobro coactivo vigencias 2018 no se han entregado los soportes a jurídica, esta información aún se encuentra en el área de convenios
DEPARTAMENTO DEL CAQUETA	-	-	24.469.707	153.927.686	**178.397.393**	Este saldo corresponde a: * Vigencia 2019: El Convenio 20190000055/2019 de la Cuenta de Cobro 786 y 873 y las facturas 34, 87, 199, 275, 337, 407, 488 y 531 * En proceso de conciliación para iniciar cobro coactivo vigencias 2018 no se han entregado los soportes a jurídica, esta información aún se encuentra en el área de convenios
DEPARTAMENTO DE SANTANDER	-	-	9.492.035	185.449.821	**194.941.856**	Saldo correspondiente a: Cuenta de Cobro 509 de 2018 Convenio 694 DE 2018, Cuenta de Cobro 832 Convenio 717-2019, Cuenta de Cobro 833 y 865 y facturas 33, 86, 181, y 273 Convenio 052 de 2017, Factura 208, en proceso de conciliación para iniciar cobro coactivo vigencias 2018 no se han entregado los soportes a jurídica, esta información aún se encuentra en el área de convenios
DEPARTAMENTO DE LA GUAJIRA	-	-	62.049.400	275.321.289	**337.370.689**	En proceso de conciliación para iniciar cobro coactivo vigencias 2018 no se han entregado los soportes a jurídica, esta información aún se encuentra en el área de convenios
MUNICIPIO DE NEIVA	-	-	-	35.040.600	**35.040.600**	Corresponde al convenio 001 de 2019, de los periodos Octubre, Noviembre y Diciembre de 2019, facturas N°. 383, 462 y 535
DEPARTAMENTO DEL CASANARE	-	-	-	80.106.229	**80.106.228,70**	Saldo de vigencia 2019 del convenio 2051 de 2018 en las facturas pendientes de pago N° 382 y 533 correspondiente al Sexto y Séptimo desembolso
DEPARTAMENTO DEL META	-	-	393.217.229	2.030.312.631	**2.423.529.860,03**	En proceso de conciliación para iniciar cobro coactivo vigencias 2018, no se han entregado los soportes a jurídica, esta información aún se encuentra en el área de convenios
BOGOTA DISTRITO CAPITAL	-	-	-	1.386.190.638	**1.386.190.638**	Saldo correspondiente al periodo de agosto a octubre de 2019 (segundo desembolso) del convenio 190020 DE 2019 en la factura 508
ADMINISTRADORA COLOMBIANA DE PENSIONES COLPENSIONES	-	-	-	27.601.232	**27.601.232**	Causación manual de servicios prestados durante la vigencia 2019 y que se facturaron en enero 2020
MINISTERIO DE VIVIENDA , CIUDAD Y TERRITORIO	-	-	-	81.178.356	**81.178.356**	Saldo pendiente de los periodos octubre, noviembre y diciembre de 2019 en el Convenio 004 DE 2019, Factura N° 532
DIRECCION NACIONAL DE INTELIGENCIA	-	-	-	510.400	**510.400**	Saldos correspondientes a deducciones realizadas por el Dirección Nacional De Inteligencia y que se encuentran en proceso de conciliación.
AGENCIA COLOMBIANA PARA LA REINTEGRACION DE PERSONAS Y GRUPOS ALZADOS EN ARMAS	-	-	-	693.840.000	**693.840.000**	Saldo del Convenio 1573 de 2019 en las facturas 569 y 576, correspondiente al primer y segundo desembolso

UNIDAD ADMINISTRATIVA ESPECIAL DE ATENCION Y REPARACION INTEGRAL A LAS VICTIMAS	-	-	-	60.975.743	**60.975.743**	Saldo con vigencia de 2019 en el Convenio 804 de 2019, Facturas 504, 505, 543, y 544 de los periodos noviembre y diciembre.
UNIDAD ADMINISTRATIVA ESPECIAL DE GESTION DE RESTITUCION DE TIERRAS DESPOJADAS	-	-	-	71.638.527	**71.638.527**	Saldo del convenio 3573 de 2019, facturas 581 y 582 en el periodo 16 al 31 de diciembre de 2019.
AGENCIA NACIONAL DE TIERRAS - ANT	-	-	-	26.844.805	**26.844.805,27**	Saldo del convenio 663 de 2019, facturas 545 y 546 en el periodo 1 al 31 de diciembre de 2019.
AGENCIA DE DESARROLLO RURAL - ADR	-	-	-	65.516.814	**65.516.814**	Saldo De Vigencia 2019: Convenio 208 de 2019 Facturas 154, 553, 554 Periodos Julio y Diciembre 2019
JURISDICCION ESPECIAL PARA LA PAZ	-	-	-	1.450.488.812	**1.450.488.811,50**	Saldo De Vigencia 2019: Convenio 182 de 2019 **Factura** **Periodo** 576 dic-19 577 dic-19 Convenio 282 de 2019 **Factura** **Periodo** 582 dic-19 583 dic-19
COMISION PARA EL ESCLARECIMIENTO DE LA VERDAD, LA CONVIVENCIA Y LA NO REPETICION	-	-	-	19.747.647	**19.747.647**	Saldo pendiente de pago del convenio 334 de 2019, correspondiente al periodo de diciembre 2019, facturas 574 y 575
TOTALES:	**32.624.358,00**	**786.109.346,57**	**2.233.405.915,00**	**33.476.626.570,62**	**36.528.766.188,28**	

Estos recursos se encuentran disponibles en la Cuenta Única Nacional – CUN, Ministerio de Hacienda y Crédito Público – Tesoro Nacional.
Por lo anterior, se informa que, al cierre de la vigencia de 2019, esos recursos aún no han sido incorporados al presupuesto de la UNP. Se espera que la administración adelante las gestiones a que haya lugar con el fin de incorporar los recursos a nuestro presupuesto los cuales están discriminados de la siguiente manera

RECAUDO DE CONVENIOS CON ENTES DE ORDEN NACIONAL NO INCORPORADOS VIGENCIAS 2012-2013-2014-2015	
AÑO	RECAUDO
2012	325.415.799,99
2013	891.224.788,50
2014	2.849.222.802,82
2015	1.862.449.437,96
TOTAL, ENTIDADES DE ORDEN NACIONAL	5.928.312.829,27
RECAUDO DE CONVENIOS CON ENTES DE ORDEN TERRITORIAL NO AFORADOS VIGENCIA 2015	
AÑO	RECAUDO
2015	5.263.957.725,67
TOTAL, ENTIDADES DE ORDEN TERRITORIAL	5.263.957.725,67
TOTAL, RECAUDO NO INCORPORADO Y/O AFORADO	11.192.270.554,94

138490 OTRAS CUENTAS POR COBRAR

ENTIDAD	NIT	VALOR
JULIO ALBERTO ROCHA GONZALEZ	9.175.840	$ 1.876
EDILBERTO IZQUIERDO MONTES	70.523.565	$ 958
HERNANDO SAAVEDRA SANABRIA	80.009.303	$ 767
LAURA ANGELICA RUIZ FRANCO	1.010.167.142	$ 2.208
JHON ALEXANDER RAMOS GRAJALES	17.560.043	$ 292.363
EDWIN FERNANDO LEMUS RODRIGUEZ	80.764.507	$ 773
CENTRO DE ESTUDIOS NUEVA GACETA	830.071.448	$ 2.998
LUIS HERNANDO GARAVITO PEÑA	79.712.540	$ 909
ABIMELET TEJADA MEJIA	1.089.794.482	$ 1.797
NINI YOHANA PEREZ VERGARA	1.072.006.437	$ 201
DANIEL OSWALDO OSPINA BUSTAMANTE	1.152.456.678	$ 4.215
YEISON YESID CONTRERAS MARIOTA	1.192.726.659	$ 1.287
ELENA TIMOTEO	1.013.687.776	$ 291
CATALINA ESCOBAR CAMARGO	1.076.915.592	$ 1.575
	TOTAL	**$ 312.218**

NOTA 4. INVENTARIOS

La Unidad Nacional de Protección reconoce como inventarios los elementos que cumplan con las condiciones estipuladas para un activo y demás:

1. Los beneficios económicos futuros que se han atribuido al mismo retornen a la entidad.
2. El costo del activo puede ser medido de forma fiable.

De acuerdo con lo establecido anteriormente, el inventario de la UNP está compuesto por los materiales para ser utilizados en la prestación de servicios, representan los activos

adquiridos con el fin de consumirse en las actividades propias de la entidad; al cierre de periodo octubre a diciembre de 2019 el inventario de la entidad está constituido así:

1514 – MATERIALES Y SUMINISTROS

CONCEPTO	CUENTA	VALOR
MUNICIÓNES Y EXPLOSIVOS	15.14.26	$ 709.781
OTROS MATERIALES Y SUMINISTROS – PAPELERIA Y ÚTILES	15.14.90	$ 482.841
	TOTAL	**$ 1.192.622**

DETERIORO

El inventario de la Unidad Nacional de Protección está compuesto por activos que se mantienen con el propósito de ser consumidos dentro las actividades normales con el objeto de cumplir con su cometido estatal, es decir no están disponibles para la venta ni son adquiridos con el propósito de obtener ganancias. Por lo anterior no son objeto del cálculo de deterioro.

NOTA 5. OTROS ACTIVOS Esta cuenta está integrada por:

1905 – BIENES Y SERVICIOS PAGADOS POR ANTICIPADO

190514 - Corresponde a pagos anticipados por concepto de capacitaciones y talleres correspondientes a la vigencia 2019.

ENTIDAD	NIT	VALOR
CORPORACION REINICIAR	830.061.646	$ 126.583
ANGERMIRO BAILARIN BAILARIN	8.111.576	$ 750
RESGUARDO RENACER AWA DEL PUEBLO AWA	901.216.830	$ 1.755
	TOTAL	**$129.088**

1907 – DERECHOS DE COMPENSACIONES POR IMPUESTOS Y CONTRIBUCIONES

190705 - Corresponde a saldo a favor por concepto de impuestos a las ventas

ENTIDAD	NIT	VALOR
MINISTERIO DE TRANSPORTE - SUPERINTENDENCIA DE PUERTOS Y TRANSPORTE	800.170.433	$ 371
DEPARTAMENTO ADMINISTRATIVO NACIONAL DE ESTADISTICA	899.999.027	$ 570
SUPERINTENDENCIA NACIONAL DE SALUD	860.062.187	$ 3.287
CONGRESO DE LA REPUBLICA - CAMARA DE REPRESENTANTES - GESTION GENERAL	899.999.098	$ 78.583
NSTITUTO COLOMBIANO DE BIENESTAR FAMILIAR	899.999.239	$ 503
RAMA JUDICIAL	800.093.816	$ 31.388
TRANSPORTES ESPECIALES ACAR S.A	805.021.222	$ 20.991
NEOSTAR SEGURIDAD DE COLOMBIA LTDA	900.581.703	$ 19.186
SECURITY RENT LTDA	900.684.559	$ 1.584
ROYAL RENT CORP SAS	900.663.398	$ 137.033
UNION TEMPORAL VEBLINCO - TOYORENTACAR	900.850.247	$ 7.417
NEORENTING SAS	900.701.124	$ 116.929
UNION TEMPORAL CONVENCIONALES 2019	901.240.755	$ 50.006
UNIÓN TEMPORAL LEGACY & PROTECTION 2019	901.260.748	$ 35.098
UNION TEMPORAL ESQUEMAS DE PROTECCION 20/20	901.261.255	$ 38.349
UNION TEMPORAL PROTECCION 2019	901.260.506	$ 34.815
	TOTAL	**$ 576.112**

1908 – RECURSOS ENTREGADOS EN ADMINISTRACIÓN

Valor que corresponde a los recursos a favor de la Unidad Nacional de Protección girados con ocasión de los convenios y/o proyectos propios de la entidad mediante encargos Fiduciarios y la Cuenta Única Nacional - CUN.

ENTIDAD	NIT	VALOR
CUENTA UNICA NACIONAL – CUN – MINISTERIO DE HACIENDA	860.525.148	$ 1.036.845
PROGRAMA DE LAS NACIONES UNIDAS PARA EL DESARROLLO - PNUD	800.091.076	$ 138.500
	TOTAL	**$ 1.175.345**

1970– ACTIVOS INTANGIBLES

Corresponde al valor de los activos intangibles adquiridos por la Entidad representados en derechos, licencias y software.

Los activos intangibles de la entidad están representados así, y están a disposición para el cumplimiento de su objeto misional y se encuentran identificados unitariamente en el Sistema Integrado TNS

CONCEPTO	CUENTA	VALOR
LICENCIAS	19.70.07	$ 7.009.812
	TOTAL	**$ 7.009.812**

1975 – AMORTIZACIÓN ACUMULADA DE ACTIVOS INTANGIBLES (CR)

Corresponde a la amortización acumulada al 31 de diciembre de 2019 de los activos intangibles de la Entidad.

CONCEPTO	CUENTA	VALOR
LICENCIAS	19.75.07	$ (4.506.399)
	TOTAL	**$ (4.506.399)**

ACTIVO NO CORRIENTE

NOTA 6. ACTIVOS FIJOS

PROPIEDADES PLANTA Y EQUIPO

Las partidas de propiedades, planta y equipo, en su medición inicial, son valoradas al costo y la depreciación se calcula por el método de línea recta y acumulada conforme a la vida útil que tienen los activos de acuerdo con el uso normal. La Entidad, considera que, en virtud de la obsolescencia técnica y tecnológica de los bienes entre otros como vehículos, equipos de cómputo, robots, video beam, teléfonos fijos, escritorios, etc y cualquier otro bien que no reporte un valor significativo como valor residual, la UNP decide no estimarlo ni reconocerlo.

Cuando la Unidad Nacional de Protección, considere que determinados activos no son idóneos para el programa de protección o para el servicio administrativo, los dará de baja y los reconocerá en la contabilidad en cuentas de orden para su control.

La vida útil y el método de depreciación serán revisados, como mínimo, al término de cada periodo contable y si existe un cambio significativo en estas variables, se ajustarán para reflejar el nuevo patrón de consumo de los beneficios económicos futuros o del potencial de servicio. Dicho cambio se contabilizará como un cambio en una estimación contable, de conformidad con la Norma de Políticas Contables, Cambios en las Estimaciones Contables y Corrección de Errores.

Los activos de la entidad están representados así, y están a disposición para el cumplimiento de su objeto misional y se encuentran identificados unitariamente en el Sistema Integrado TNS.

CONCEPTO	CUENTA	VALOR
BIENES MUEBLES EN BODEGA	16.35	$ 3.226.177
PROPIEDADES, PLANTA Y EQUIPO NO EXPLOTADOS	16.37	$ 4.865.338
EDIFICACIONES	16.40	$ 97.644
MAQUINARIA Y EQUIPO	16.55	$ 8.404.290
MUEBLES Y ENSERES Y EQUIPO DE OFICINA	16.65	$ 3.044.187
EQUIPO DE COMPUTACIÓN Y COMUNICACIÓN	16.70	$ 8.589.107
EQUIPO DE TRANSPORTE, TRACCION Y ELEVACIÓN	16.75	$ 9.169.821
DEPRECIACIÓN ACUMULADA	16.85	$ -18.671.313
	TOTAL	**$ 18.725.251**

DETERIORO

Para las propiedades, planta y equipo no generadores de efectivo se define el deterioro de valor como una perdida en los beneficios económicos o potencial de servicios futuros de un activo.

Materialidad

La Unidad Nacional de Protección tiene distribuidos sus activos en 14 grupos, conformados de la siguiente manera.

ITEM	GRUPO DE ACTIVO	VALOR DE COMPRA	CANTIDAD	PROMEDIO
1	EQUIPOS DE COMPUTACION DE USO PERMANENTE	2,420,000	2	1,210,000
2	EQUIPOS Y MAQUINAS PARA OFICINA CONTABILIDAD DIBUJO Y SUS ACCESORIOS	23,377,669	11	2,125,243
3	EQUIPOS Y MAQUINAS PARA DEPORTE GIMNASIA Y JUEGOS Y SUS ACCESORIOS	30,453,981	10	3,045,398
4	OTROS MUEBLES Y ENSERES	44,438,113	88	504,979
5	HERRAMIENTAS Y SUS ACCESORIOS	113,231,251	24	4,717,969
6	VEHICULOS SIN CONTRAPRESTACION	257,636,000	2	128,818,000
7	EQUIPOS Y MAQUINAS PARA COMUNICACIONES DETECCION RADIO TV SENALES SONIDO RADAR FOTOGRAFIA PROYECCION Y ACCESORIOS	412,463,673	529	779,704
8	EQUIPO DE TRANSPORTE PENDIENTE DE LEGALI	1,185,569,979	25	47,422,799
9	OTRA MAQUINARIA Y EQUIPO	1,733,013,690	117	14,812,083
10	EQUIPO TRANSPORTE MARITIMO, FLUVIAL Y AC	2,170,158,056	51	42,552,119
11	MOBILIARIO Y ENSERES	3,076,141,348	4,924	624,724
12	EQUIPOS Y MAQUINAS PARA TRANSPORTE Y SUS ACCESORIOS	7,697,338,410	113	68,118,039
13	ARMAS ACCESORIOS Y REPUESTOS	10,191,680,927	4,954	2,057,263
14	EQUIPOS Y MAQUINAS PARA PROCESAMIENTO DE DATOS SUS ACCESORIOS Y SUMINISTROS-HARDWARE	10,360,996,286	4,946	2,094,823
		TOTAL PROMEDIO		318,883,143
		TOTAL GRUPO DE ACTIVOS		14
		PROMEDIO POR GRUPO DE ACTIVO		22,777,367

Del promedio total del grupo de activos ($318.883.143) se pudo evidenciar que para cada uno de ellos se calculó un valor promedio de $22.777.367. con base en este promedio la Unidad Nacional de Protección toma como referencia la materialidad de un activo para efectos del cálculo del deterioro a aquellos activos cuyo valor exceda de $23.000.000,00.

Teniendo en cuenta lo anterior a los activos de menor valor se le seguirá aplicando la depreciación por el método de línea recta, de acuerdo con los años de vida útil, y aquellos activos que ya no presten el potencial de servicio serán trasladados a cuentas de orden mientas se determina darlos de baja mediante acto administrativo.

Para los activos de la entidad que exceden del valor de $23.000.000, al cierre de la vigencia 2019 se pudo determinar que estos activos no presentan indicios de deterioro, lo anterior teniendo en cuenta que estos están prestando servicio y como tal se les esta aplicando la depreciación por el método de línea recta, de acuerdo con el uso normal de su vida útil.

Nota: En la cuenta de Propiedades, planta y equipo, existen activos que se encuentran totalmente depreciados y otros que fueron bienes recibidos del extinto DAS en supresión a valor $0, y aún están en servicio. Al cierre de la vigencia 2019 no fue posible valorarlos, debido a la falta de recursos de la entidad para contratar una persona jurídica o natural para esta evaluación.

Por lo anterior la entidad se acoge a lo establecido en el párrafo 36 de la NIC-SP 21, mediante el cual para un activo "*No siempre es necesario determinar el valor razonable del activo menos los costos de venta y su valor en uso. Si cualquiera de estos importes excediera al importe en libros del activo, este no habría sufrido un deterioro de su valor y no sería necesario estimar el otro importe.*"

PASIVO CORRIENTE

El pasivo representa las obligaciones contractuales con proveedores, contratistas y otros acreedores, que para cancelarlos requieren el desprendimiento de activos financieros al momento de la liquidación.

Las obligaciones de la Unidad Nacional de Protección están constituidas a corto plazo y por consiguiente son del pasivo corriente

Pasivos no financieros: Corresponden a obligaciones que surgen de la aplicación de una norma y no de un acuerdo contractual, como son las retenciones en la fuente y los aportes a la seguridad social.

Cuadro No.2

COMPORTAMIENTO DEL PASIVO DESDE EL AÑO 2015 AL 2019

PASIVO CORRIENTE				
AÑO 2015	**AÑO 2016**	**AÑO 2017**	**AÑO 2018**	**AÑO 2019**
51.128.442	73.225.395	115.788.503	147.610.638	169.928.946

El pasivo de la entidad entre el año 2015 y el año 2019 alcanzó un incremento del **232%** aproximadamente, aumento que se reflejó en las cuentas por pagar por concepto de bienes y servicios que quedaron para pago a diciembre de 2019, así mismo se contabilizaron cuentas por pagar por sentencias perdidas en segunda instancia, por demandas que se han venido contabilizando desde el año 2011 y que fueron recibidas en su totalidad por parte del DAS en supresión y provisiones por litigios y demandas en contra de la UNP.

El incremento del pasivo ha impactado de manera directa en la disminución del patrimonio que la entidad ha venido presentando desde al año 2015, como se puede observar en la ecuación patrimonial de la entidad

Activo - Pasivo = Patrimonio	72.374.233 - 169.928.946 = - 97.554.713

NOTA 7. CUENTAS POR PAGAR

La Unidad Nacional de Protección – UNP, reconocerá como cuentas por pagar, todas las obligaciones que surgen por operaciones de compra de bienes materiales (Inventarios), servicios recibidos, gastos incurridos y adquisición de activos fijos.

Se reconocerán por el valor de la transacción pactada en los contratos y convenios celebrados por la UNP en la medida en que los bienes y servicios sean recibidos a satisfacción y se hayan cumplido todos los trámites presupuestales y administrativos que acrediten el derecho de cobro del contratista o proveedor.

Los bienes, arrendamientos y servicios adquiridos se reconocerán por el valor facturado de conformidad con las cláusulas contractuales, los informes de supervisión y la presentación de los documentos que exija la UNP, y están clasificadas en el siguiente orden:

2401 – ADQUISICIÓN DE BIENES Y SERVICIOS NACIONALES

Corresponde a los valores adeudados a las empresas que nos suministran los bienes de consumo y bienes y servicios de apoyo para el cumplimiento de cometido estatal.

ENTIDAD Y/O TERCERO	NIT	VALOR
SEGURIDAD Y VIGILANCIA COLOMBIANA SEVICOL LIMITADA	890.204.162	$ 147.535
SERVICIOS POSTALES NACIONALES S.A	900.062.917	$ 48.691
COMUNICACION CELULAR S A COMCEL S A	800.153.993	$ 450.439
EMPRESA DE SEGURIDAD Y VIGILANCIA PRIVADA SERVICONFOR LTDA	860.517.560	$ 433.827
MR CLEAN S.A.	800.062.177	$ 4.568
POSITIVA COMPAÑIA DE SEGUROS S. A.	860.011.153	$ 10.700
SUMIMAS S A S	830.001.338	$ 33.173
OFIMARCAS S.A.S.	800.074.912	$ 51.780
ASEGURADORA SOLIDARIA DE COLOMBIA ENTIDAD COOPERATIVA	860.524.654	$ 12.466
HYUNDAUTOS SAS	830.070.987	$ 274.989
FONDO DE PENSIONES OBLIGATORIAS PORVENIR MODERADO	800.224.808	$ 998
OLD MUTUAL FONDO DE PENSIONES OBLIGATORIAS-MODERADO	800.253.055	$ 24.882
GILBERTO ALEJANDRO NAVARRO ARTETA	72.202.139	$ 1.549
PSIGMA CORPORATION S.A.S.	830.059.465	$ 1.600
AEROVIAJES PACIFICO DE BOGOTA SA	860.059.038	$ 345.836
MARCO TULIO MAHECHA VALERO	79.249.482	$ 1.259
TRANSPORTES ESPECIALES ACAR S.A.	805.021.222	$ 825.061
ALEJANDRO CORTES MENDEZ	79.962.425	$ 1.259
EXPRESOS Y SERVICIOS SOCIEDAD POR ACCIONES SIMPLIFICADA	800.214.037	$ 4.420
BLINSECURITY DE COLOMBIA LTDA	830.125.075	$ 12.742.754
BAYARDO ALCIDES ACOSTA AREVALO	93.405.303	$ 1.259
CORPORACION RED NACIONAL ACADEMICA DE TECNOLOGIA AVANZADA -RENATA-	900.156.270	$ 49.731

ACADEMIA DE SEGURIDAD PRIVADA SWAT BODYGUARDS LTDA	830.050.140	$ 411.600
WILLIAM DE JESUS PALACIO CADAVID	79.401.138	$ 732
MARIA ESTELA BARACALDO MENDEZ	21.003.404	$ 6.400
BAUDILIO ARNULFO CASTEBLANCO BECERRA	7.224.449	$ 2.309
SANABRIA Y ANDRADE ABOGADOS S.A.S	830.093.298	$ 10.000
NAIRO FABIAN ROJAS GARAVITO	7.171.305	$ 2.309
JAIRO HUMBERTO PINZON HERRERA	93.380.660	$ 1.220
JOSE DANIEL PAIVA RODRIGUEZ	79.602.980	$ 1.259
LEONARDO MALDONADO BAUTISTA	79.777.740	$ 1.103
SAULO LOPEZ ZULUAGA	79.708.776	$ 1.373
EDWARD STINVINSI MARTINEZ SANTAMARIA	79.663.146	$ 572
LUIS EMILIO POLOCHE CARRERO	80.266.782	$ 1.307
DAVID LEONARDO GAMBOA DIAZ	1.093.742.555	$ 4.397
JUAN GARCIA	79.701.147	$ 572
MEDICAL PROTECTION LTDA SALUD OCUPACIONAL	900.170.405	$ 36.841
ANCIZAR TRIANA URBANO	86.045.116	$ 1.104
EDWIN RUIZ CAMACHO	80.063.841	$ 2.309
MEDINA FEDERICO GOMEZ	79.987.284	$ 1.030
FREDDY ADOLFO GUERRERO AYALA	94.405.017	$ 1.259
MILLAN CANO LUIS	79.815.966	$ 1.030
UNIDAD NACIONAL DE PROTECCION - UNP	900.475.780	$ 3.948.226
YARELIS SSOFIA PIZARRO SALCEDO	32.869.855	$ 1.659
G M W SECURITY RENT A CAR LTDA	830.129.827	$ 6.431.619
MARCO FIDEL CRUZ MARTINEZ	9.086.007	$ 3.979
SERVIECOLOGICO SAS	900.218.279	$ 74
TANIA LORENA VELASQUEZ MORA	52.379.767	$ 1.064
JOSE JAVIER BONILLA UMAÑA	79.618.943	$ 1.259
LILIANA OSPINA POLO	29.623.461	$ 572
CORVA FLORES MARCELA	52.094.186	$ 1.030

LUIS PABLO MORA VALLEJO	5.206.960	$ 1.259
GERMÁN RICARDO SACHICA RENGIFO	19.435.458	$ 1.143
LUZ ADRIANA ARISTIZABAL VALLADALES	52.847.681	$ 572
HARVEY REINALDO TORRES LLANOS	80.849.776	$ 3.500
WILLIAM STHID BARON ARCHILA	79.724.901	$ 1.259
CESAR AUGUSTO CORDOBA OVIEDO	7.710.191	$ 2.657
OSCAR HUMBERTO TORRES SUAZA	7.712.517	$ 1.553
WILMAR ALEXANDER MARTINEZ HINCAPIE	8.851.080	$ 2.714
DEISY PUERTA PEREZ	43.262.013	$ 1.922
ALBA INES RICARDO LEDESMA	64.556.160	$ 1.363
OMAR ALBERTO CAMPOS MAYORGA	3.170.976	$ 6.400
ISRAEL MONDRAGON MENDOZA	74.363.033	$ 1.259
ALEXANDER SANDOVAL SOLANO	94.472.292	$ 1.259
JULY HASBLEIDY CUBILLOS LEYTON	1.010.186.911	$ 6.000
IVAN CAMILO GUERRERO HIGUERA	1.014.185.529	$ 1.287
YERIS MAIRA SALAMANCA CASTILLO	1.118.534.888	$ 1.948
BRAYAN ALEXIS OLAYA VARGAS	1.018.453.639	$ 915
ESTEBAN FELIPE LOPEZ VELASQUEZ	1.026.578.985	$ 498
NEOSTAR SEGURIDAD DE COLOMBIA LTDA	900.581.703	$ 13.171.150
JORGE LUIS PEREZ TORO	1.026.262.426	$ 1.030
SECURITY RENT LTDA	900.684.559	$ 725.213
ROYAL RENT CORP SAS	900.663.398	$ 3.148.900
LEONARDO ALCIDES GOMEZ ZAPATA	8.153.844	$ 1.259
ADDUVAR SANCHEZ OSPITIA	12.279.659	$ 2.309
VERONICA JUDITH HERNANDEZ VERGARA	22.586.495	$ 750
SEBASTIAN LOPEZ GARCIA	1.014.178.432	$ 1.030
UNION TEMPORAL VEBLINCO - TOYORENTACAR	900.850.247	$ 1.396.851
ALAIN STEVEN JAIMES ROJAS	80.176.086	$ 441
UT SOFT IG	900.884.399	$ 164.919
JULIETH KARIME GARCIA	1.121.878.280	$ 747
NAJAR MOJICA ALFREDO EMILIO	1.116.774.188	$ 299

UNION TEMPORAL ISVI - SEVICOL	900.943.929	$ 999.819
UNION TEMPORAL SEGURIDAD INTEGRAL 2016	900.943.862	$ 399.949
UNION TEMPORAL PROTECCION COLOMBIA 4 - 16	900.943.132	$ 163.580
HENRY JOVANY URREGO URREGO	7.314.414	$ 1.259
CRISTIAN CAMILO MANRIQUE MOLANO	1.015.425.306	$ 299
NATALY JIMENEZ MEDINA	1.030.565.732	$ 1.728
YAMILET MARTINEZ MARIN	51.814.970	$ 1.117
IVAN DARIO CUBILLOS SANDOVAL	1.022.328.376	$ 686
INVERSIONES SALMOTORS S.A.S.	900.542.314	$ 1.723.906
SANDRA ROCIO TARAZONA RIOS	60.405.947	$ 2.022
NOHORA PIEDAD GONZALEZ TOVAR	51.833.129	$ 801
LUIS EDUARDO ARBOLEDA LASCARRO	71.181.582	$ 1.098
CESAR AUGUSTO CAICEDO MUÑOZ	94.428.898	$ 975
REINEL GUZMAN FLOREZ	17.351.862	$ 5.246
JEYSON EDUARDO VARGAS SUAREZ	4.119.957	$ 154
SILENE QUINTERO MARTINEZ	60.334.514	$ 1.627
VIVIAN ALEJANDRA GALLEGO MORA	1.018.450.786	$ 848
RENE ORTIZ CONDE	5.822.997	$ 2.403
JULIO CESAR OCAMPO CORRALES	1.018.443.010	$ 980
NICCOL ALEJANDRA MOLINA D ORTA	1.010.231.255	$ 626
EDICSON STIVENS VARGAS BELTRAN	80.765.683	$ 2.043
JHON JAIRO DIAZ RUGE	1.020.741.991	$ 299
KAILA INDIRA MORENO ORTEGA	1.090.370.852	$ 1.602
RODRIGO CABALLERO JEREZ	13.720.682	$ 299
DAVID FELIPE BAHAMON TRUJILLO	1.090.424.841	$ 871
MARIA ISABEL ZULETA CELIS	1.039.451.351	$ 1.170
EDUARDO SANTOS BELTRAN	79.646.720	$ 2.099
GINNA VALERIA CAPACHO PEREIRA	1.090.461.849	$ 1.488
LUZ MERY DIMATE ARANZAZU	1.097.389.820	$ 1.033
ANGELICA SUSANA SANTOS JIMENEZ	52.353.564	$ 437

NEORENTING SAS	900.701.124	$ 1.906.217
IRENE JOHANNA YATE FORERO	52.737.743	$ 157
JULIAN MAURICIO RODRIGUEZ CABEZAS	1.033.737.667	$ 455
ALEXANDER VILLAMARIN GUZMAN	179.693	$ 2.675
YESICA PAOLA CAMACHO PERALTA	1.047.463.549	$ 1.359
EDWAR ARNOVIS VARGAS SANCHEZ	80.208.242	$ 1.672
UNIÓN TEMPORAL LEGACY & PROTECTION 2019	901.260.748	$ 604.860
UNION TEMPORAL ESQUEMAS DE PROTECCION 20/20	901.261.255	$ 7.469.453
UNION TEMPORAL PROTECCION 2019	901.260.506	$ 191.214
MERCEDES RUIZ HIGUERA	51.652.680	$ 801
EDWIN ALBERTO MOLINA NAVARRO	1.110.509.585	$ 403
LIBARDO AUGUSTO OCAMPO ELJAIEK	79.245.589	$ 1.100
ALEJANDRO MARTINEZ VANEGAS	1.010.218.712	$ 646
LEIDY DANIELA GUTIERREZ RODRIGUEZ	1.110.571.668	$ 801
UNION TEMPORAL PROTECCION E INTEGRIDAD	901.331.025	$ 21.459.621
UNION TEMPORAL OCCIDENTE COLOMBIANO 2019	901.330.664	$ 4.644.852
UNION TEMPORAL OCCIDENTE COLOMBIANO ZONA 5	901.337.553	$ 3.649.458
	TOTAL	**$ 88.255.597**

Nota: Con los siguientes comprobantes manuales, se contabilizaron bienes y servicios recibidos, así como viáticos y gastos de viajes a 31 de diciembre de 2019, por no contar con disponibilidad de PAC.

COMPROBANTE	CONCEPTO	VALOR
116954243	VIATICOS Y GASTOS DE VIAJE	$ 359,883
117126265	VIATICOS Y GASTOS DE VIAJE	$ 913,439
117307932	VIATICOS Y GASTOS DE VIAJE	$ 359,626
117313124	VIATICOS Y GASTOS DE VIAJE	$ 72,331
117426469	VIATICOS Y GASTOS DE VIAJE	$ 385,929

117483890	BIENES Y SERVICIOS	$ 17,327,415
117515445	BIENES Y SERVICIOS	$ 74
117489568	BIENES Y SERVICIOS	$ 26,062,295
117632642	BIENES Y SERVICIOS	$ 29,805,579
	TOTAL	**$ 75,286,571**

De los servicios recibidos por concepto de hombres de protección al culminar la vigencia 2019, no fue posible contabilizar gastos por estos servicios, debido a que no se pudo obtener información precisa sobre los valores a pagar; los encargados del control y la supervisión aportaron una proyección por valor de $2.177.194 (Cifra en millones de pesos), cifra que podía aumentar o disminuir. Por lo anterior la entidad decide revelarlos al no tener certeza del valor a pagar.

Los servicios prestados fueron sobre los siguientes contratos:

HOMBRES DE PROTECCIÓN			
CONTRATO	OPERADOR	NIT	VALOR ESTIMADO
902	UNION TEMPORAL OCCIDENTE COLOMBIANO 2019	901.330.664-4	$ 448,542
996	UNION TEMPORAL OCCIDENTE COLOMBIANO 2019	901.330.664-4	$ 26,000
997	UNION TEMPORAL OCCIDENTE COLOMBIANO 2019	901.330.664-4	$ 13,000
903	UNION TEMPORAL ESQUEMAS DE PROTECCIÓN 2020	901.261.255-9	$ 247,926
993	UNION TEMPORAL ESQUEMAS DE PROTECCIÓN 2020	901.261.255-9	$ 72,364
998	UNION TEMPORAL ESQUEMAS DE PROTECCIÓN 2020	901.261.255-9	$ 1,016
904	UNION TEMPORAL PROTECCION E INTEGRIDAD	901.331.025-2	$ 241,844
992	UNION TEMPORAL PROTECCION E INTEGRIDAD	901.331.025-2	$ 52,751

999	UNION TEMPORAL PROTECCION E INTEGRIDAD	901.331.025-2	$ 1,143
905	UNION TEMPORAL ESQUEMAS DE PROTECCIÓN 2020	901.261.255-9	$ 255,942
991	UNION TEMPORAL ESQUEMAS DE PROTECCIÓN 2020	901.261.255-9	$ 141,512
1000	UNION TEMPORAL ESQUEMAS DE PROTECCIÓN 2020	901.261.255-9	$ 2,920
948	UNION TEMPORAL OCCIDENTE COLOMBIANO ZONA 5	901.337.553-7	$ 656,234
1001	UNION TEMPORAL OCCIDENTE COLOMBIANO ZONA 5	901.337.553-7	$ 16,000
TOTAL			**$ 2,177,194**

2407 – RECURSOS A FAVOR DE TERCEROS

Corresponde a recursos consignados en la Dirección del Tesoro Nacional a favor de la Unidad Nacional de Protección por diferentes conceptos y registrados por la Coordinación de Tesorería de la entidad; estos dineros se contabilizan por carga masiva de los extractos bancarios de acuerdo con el procedimiento establecido en el módulo de ingresos del SIIF Nación II, en las cuentas bancarias utilizadas para el recaudo.

Así mismo se contabilizan las contribuciones descontadas a favor del Ministerio de Educación Nacional, por concepto de estampillas.

Los ingresos percibidos de terceros por diferentes conceptos se contabilizan en esta cuenta hasta que sean identificados para su respectiva reclasificación.

CONCEPTO	CUENTA	VALOR
ESTAMPILLA PROUNIVERSIDADES	24.07.22	$ 490
OTROS RECURSOS A FAVOR DE TERCEROS	24.07.90	$ 128
	TOTAL	**$ 618**

2424 – DESCUENTOS DE NÓMINA

Corresponde a las cuentas por pagar que la Unidad Nacional de Protección tiene al 31 de diciembre de 2019, por concepto de seguridad social, fondos de empleados, medicina prepagada, embargos judiciales y libranzas.

CONCEPTO	CUENTA	VALOR
APORTES A FONDOS PENSIONALES	24.24.01	$ 1.292
APORTES A SEGURIDAD SOCIAL EN SALUD	24.24.02	$ 971
	TOTAL	**$ 2.263**

2436 – RETENCIÓN EN LA FUENTE E IMPUESTO DE TIMBRE

Corresponde al valor de la retención en la fuente, retención de impuesto de industria y comercio y retención de IVA, practicadas a las cuentas por pagar constituidas legalmente, en los meses de octubre a diciembre de 2019 a los empleados y proveedores.

CONCEPTO	CUENTA	VALOR
HONORARIOS	24.36.03	$ 36.066
COMISIONES	24.36.04	$ 30.067
SERVICIOS	24.36.05	$ 175.781
ARRENDAMIENTOS	24.36.06	$ 305.009
RENDIMIENTOS FINANCIEROS	24.36.07	$ 16.700
COMPRAS	24.36.08	$ 49.632
RENTAS DE TRABAJO	24.36.15	$ 71.619
IMPUESTOS A LAS VENTAS RETENIDO	24.36.25	$ 760.377
RETENCION INDUSTRIA Y COMERCIO POR COMPRAS	24.36.27	$ 263.142
TOTAL		**$ 1.709.394**

2460 – CREDITOS JUDICIALES – SENTENCIAS

Registra demandas interpuestas en contra de la Unidad Nacional de Protección perdidas en segunda instancia por pagar al 31 de diciembre de 2019, de acuerdo con información suministrada por la Oficina Jurídica de la Entidad, sentencias desde el año 2011.

BENEFICIARIO	NIT	VALOR
ORGANIZACION TERPEL S.A.	830.095.213	$ 57.002
CAFESALUD ENTIDAD PROMOTORA DE SALUD SA	800.140.949	$ 4.705
COLFONDOS S.A. PENSIONES Y CESANTIAS	800.149.496	$ 9.146
COOMEVA ENTIDAD PROMOTORA DE SALUD SA	805.000.427	$ 7.225
HOMERO ORDOÑEZ RICO	16.791.310	$ 32.911
OSCAR JAVIER ARIZA ARIAS	79.720.302	$ 184.823
FONDO DE PENSIONES OBLIGATORIAS PORVENIR MODERADO	800.224.808	$ 23.574
JOHN MAURICIO ARDILA SANTOS	91.109.435	$ 78.984
JORGE ELIECER AGUDELO ARROYAVE	79.912.527	$ 84.711
JOHN EDGAR ALDANA RICO	79.633.031	$ 14.655
DANIEL FERNANDO GOMEZ RIOS	11.515.248	$ 5.286
ANTONIO DE JESUS OCHOA GUEVARA	79.396.299	$ 6.228
LUIS ALBERTO PAEZ OLARTE	79.900.517	$ 188.544
JOSE RICARDO PAEZ PACHON	11.347.015	$ 20.616
EDGAR SAMIR PARDO CALLEJAS	79.613.313	$ 208.848
ALEX JOHAN PATIÑO CUPRITA	80.117.670	$ 130.511
MARCOS PEÑA SIERRA	79.919.302	$ 96.469
GUILLERMO PINEDA RODRIGUEZ	79.347.243	$ 148.793
MILTON CESAR RINCON GARCIA	93.295.097	$ 208.908
ALAIN ROLANDO QUIROGA MUÑOZ	79.962.864	$ 161
GILBERT ALEJANDRO RAMIREZ BARRETO	79.981.593	$ 85.254

RICARDO REINOSO DIAZ	5.978.992	$ 54.233
JULIAN ALBERTO RINCON BAQUERO	16.288.911	$ 122.943
ROLANDO DIAZ RESTREPO	79.974.263	$ 60.282
GERMAN ANDRES PRADO CUELLAR	79.869.537	$ 87.236
GIOVANNI ANDREI VALDES LOZANO	5.821.655	$ 59.301
PEDRO ALEXANDER RIVERA GUERRERO	79.804.285	$ 86.399
RICARDO GUERRERO RODRIGUEZ	79.390.322	$ 122.332
OSCAR COLORADO GONZALEZ	17.345.835	$ 37.152
IVANEY GONZALEZ URREA	94.450.412	$ 162.611
SANDINO ERNESTO BAUTISTA BEJARANO	79.863.413	$ 100.028
OMAR BAUTISTA DIAZ	79.117.388	$ 437.608
LEONARDO BELTRAN CASTRO	79.987.569	$ 125.925
NELSON HUMBERTO BERNAL DIAZ	79.623.190	$ 67.230
ESTOOFER CALDAS PEREZ	79.522.067	$ 229.532
SERGIO ANDRES CALDERON GARZON	79.989.849	$ 297.369
HUGO RAMIRO CAÑON CANDELA	79.840.142	$ 73.322
HUGO CARDOZO RODRIGUEZ	79.429.979	$ 12.992
JOSE DAVID CASTILLO	80.187.539	$ 8.034
ANDRES CORREA RODRIGUEZ	79.643.324	$ 52.422
RUBEN DARIO CRISTANCHO CASTILLO	11.523.401	$ 114.162
FREDY HERNAN CUERVO VACA	80.172.624	$ 165.369
HERNANDO DELGADO CARDENAS	79.374.012	$ 141.888
LEONARDO OVIDIO MONTOYA HERNANDEZ	80.128.582	$ 153.044
GIOVANNI ERNESTO MORENO SANCHEZ	3.096.795	$ 77.832
JAVIER ORLANDO LEMOS BERNAL	79.564.741	$ 158.393
FAIVER ALEXANDER ACERO MARTINEZ	80.016.617	$ 230.560
HENRY HERNANDEZ ABREO	13.874.497	$ 75.345
JOSÉ ERNESTO GONZÁLEZ MOYA	17.325.930	$ 171.178
JOSÉ LORENZO DIAZ CASTAÑEDA	19.484.800	$ 176.580

GABRIEL MAURICIO GARCIA SANCHEZ	3.228.150	$ 327.596
JOSÉ MIGUEL GUERRA CAICEDO	73.162.931	$ 62.088
WILMAN ERNESTO LARA BELTRAN	79.133.833	$ 4.169
FABIAN ALEXANDER DUCUARA DIAZ	79.217.239	$ 115.627
JOSÉ LIBARDO DIAZ BOHORQUEZ	79.580.656	$ 58.759
RAFAEL ARTURO GARZÓN RINCÓN	79.729.781	$ 141.257
JAVIER LEONARDO GALEANO MENDEZ	79.733.033	$ 191.977
DAGOBERTO RICARDO GARZÓN	79.753.859	$ 236.496
LEOPOLDO HILARION PALACIOS	79.806.094	$ 307.766
JOSÉ MAURICIO LOAIZA RODRÍGUEZ	79.971.924	$ 313.918
JOSÉ ANTONIO GRACIA LEÓN	80.032.887	$ 126.539
EDISSON OSWALDO GIL MURCIA	80.054.590	$ 37.875
OSCAR ALEXANDER FORERO PEÑA	80.234.881	$ 112.411
LUIS ENRIQUE LASSO GUARIN	80.437.950	$ 147.504
LEONARDO ANDRÉS GARCÍA ORTIZ	80.730.593	$ 99.267
ANDRÉS ORLANDO CÁRDENAS SIERRA	80.812.226	$ 123.721
LUIS ANTONIO FLÓREZ MEJÍA	84.077.428	$ 58.341
CARLOS EDUARDO GUARNIZO VANEGAS	93.445.457	$ 6.424
TIBERIO ESNEYER CÁRDENAS BUITRAGO	80.246.234	$ 209.012
BONIFACIO VÁSQUEZ OCHOA	79.211.879	$ 32.658
ROBERTO SOPO CARRILLO	79.378.125	$ 105.835
SERGIO TORRES LUNA	79.394.341	$ 252.395
OMAR GUILLERMO RODRÍGUEZ BOLÍVAR	79.488.702	$ 232.120
HECTOR CERVANDO SÁNCHEZ ORTIZ	79.574.885	$ 198.955
FELIPE ALFREDO MARTÍNEZ MESA	79.616.902	$ 241.260
GUILLERMO ORLANDO VELASCO DEL VALLE	79.697.873	$ 136.336
NELSON RAUL RODRIGUEZ HERNANDEZ	79.701.412	$ 17.226
HEBER ALBEIRO SILVA AGUILAR	79.716.914	$ 158.411
SNEITHER ALEXANDER RATIVA RIVERA	80.023.736	$ 178.017

HERNÁN DARIO PEREZ PEDRAZA	80.035.276	$ 32.305
CARLOS HERNANDO SARMIENTO GARZÓN	80.068.604	$ 285.671
JULIÁN SUAREZ RAMIREZ	80.154.159	$ 137.036
GUSTAVO LOPEZ VACA	80.255.855	$ 9.392
WILLIAM OSWALDO NIÑO PEREZ	80.725.624	$ 193.319
DIEGO ALEXANDER OCHOA BULLA	80.740.384	$ 267.776
FIDEL ANTONIO MENDOZA ARRIETA	92.556.244	$ 226.107
JOSÉ MARIO SANCHEZ BERMUDEZ	93.206.729	$ 207.237
RICARDO SINESTERRA CASTRILLÓN	94.229.001	$ 51.405
ARMANDO DE JESUS RUIZ VELEZ	72.259.738	$ 23.112
JAIRO ARAQUE RUIZ	74.301.777	$ 5.290
CORPORACION IPS SALUDCOOP	830.106.376	$ 5.373
OSCAR VACA SALGUERO	79.644.200	$ 83.824
JUAN CARLOS CAMPOS CONDE	79.443.065	$ 190.539
JOSE NELSON VELASQUEZ GUZMAN	79.769.511	$ 242.576
JOSE LUIS MORENO RAMON	80.165.606	$ 14.779
REINELIO SALAZAR PEREIRA	6.208.995	$ 3.190
VIRGILIO LOPEZ SUAREZ	19.396.785	$ 5.564
DIMAS OVIDIO SUAREZ AYALA	79.350.864	$ 3.364
OSWALDO PATIÑO RODRIGUEZ	19.404.837	$ 4.516
JORGE BLANCHAR	77.190.688	$ 68.244
ANTONIO CARLOS DE LA OSSA ESPITIA	11.003.188	$ 243.524
FREDY DANIEL BASTIDAS ASSIAS	78.707.895	$ 175.446
RAMIRO SEGUNDO BENITEZ DIAZ	78.712.789	$ 183.696
JEISSON HERNANDO HERNANDEZ CARVAJAL	79.218.682	$ 199.307
CARLOS JAIME POSADA ALVAREZ	75.083.150	$ 109.662
CESAR SALAMANCA ALMEIDA	91.155.735	$ 205.661
ROBINSON PEÑA DOMINGUEZ	13.540.992	$ 263.219
LITA LILIANA FRANCO LIZCANO	63.508.317	$ 94.424

SAMUEL EDUARDO HERNANDEZ FERNANDEZ	91.480.321	$ 129.272
RODRIGO VERA BAUTISTA	91.178.788	$ 165.882
JHON ALEXANDER MONSALVE GOMEZ	91.182.470	$ 161.837
JAIRO DOVALES VILLAMIZAR	91.427.848	$ 237.819
JAVIER ERNESTO GARCIA LARA	79.561.882	$ 174.508
LUIS EDUARDO BAUTISTA RUEDA	16.687.752	$ 237.294
EDGAR ALBERTO RONCANCIO VILLA	11.221.028	$ 13.154
LUIS FERNANDO SOTELO ROJAS	80.116.944	$ 186.481
DANIEL ALEXIS GARCIA RENDON	18.520.034	$ 162.289
DIEGO ANDRES RAIGOSA PALACIO	18.611.363	$ 71.516
JULIAN ANDRES VILLEGAS ECHEVERRI	9.874.415	$ 50.515
LUIS EDUARDO RIVEROS PEREZ	85.473.479	$ 53.176
ALFONSO ISAAC ECKER MARTINEZ	19.601.374	$ 100.219
CARLOS YAMID VASQUEZ ARTEAGA	5.864.423	$ 172.605
EDGAR ANDRES RAMIREZ ANDRADE	93.456.226	$ 221.686
JUAN BAUTISTA BAUTISTA CAMACHO	93.402.642	$ 66.090
ADMINISTRADORA FONDOS DE PENSIONES Y CESANTIA PROTECCION S A	800.138.188	$ 2.771
LUIS OSWALDO PEÑA OLIVERO	17.587.079	$ 25.428
JOSE HERIBERTO MORENO RODRIGUEZ	17.594.290	$ 106.335
DANIEL ANDRES SIERRA OSPINA	1.012.345.215	$ 31.290
YONY JAIRO MARQUEZ BELTRAN	92.523.417	$ 22.099
LEONARDO OSORIO GAMBA	79.799.716	$ 174.415
JHON ALBEIRO PRIETO HURTADO	7.551.250	$ 157.370
ROGERIO RENDÓN LOPEZ	16.548.074	$ 236.662
JORGE GREGORIO CORZO GOMEZ	80.504.321	$ 5.671
OMAR ENRIQUE GONZALEZ NIÑO	79.444.708	$ 7.421
JAVIER MAURICIO HOLGUIN GOMEZ	4.120.925	$ 46.311
ROBERTO CARLOS POLANIA MUNAR	79.801.982	$ 5.255

ROLANDO SANCHEZ AMU	96.192.807	$ 6.183
JOSE APOLINAR ZULETA QUERUBIN	70.256.023	$ 212.997
JESUS ANTONIO ENCISO GARCIA	79.834.858	$ 6.354
RAUL ANTONIO ARTEAGA OTERO	94.417.745	$ 134.169
JHON FREDY CASTRILLON BETANCOURTH	6.241.277	$ 46.245
JORGE ABDELI TAS LOPEZ	16.209.927	$ 152.374
JHON JAIRO GARCIA CRUZ	94.369.108	$ 42.273
EDWIN FERNANDO GUETTE DOSMAN	94.426.484	$ 190.600
JULIO HERNANDO ERDO GUERRERO	94.380.423	$ 88.814
JULIO CESAR LOPEZ PIMIENTA	8.720.646	$ 160.041
RICARDO MORALES TAMAYO	16.548.077	$ 65.981
ALBERTO MUÑOZ CALVACHE	10.750.941	$ 38.670
JORGE ORLANDO SANABRIA DIOSA	9.735.165	$ 180.626
MILTON CESAR RAMIREZ CUERO	94.432.444	$ 67.120
JULIAN ANDRES RENTERIA GONZALEZ	14.637.337	$ 44.679
JUAN CARLOS RIVERA ACOSTA	16.537.639	$ 179.618
JOSE ALONSO TORO URREA	16.749.446	$ 260.617
CAMILO ERNESTO TORRES LAVERDE	94.531.836	$ 251.241
OMAR WILLIAM TRIVIÑO ABRIL	19.422.592	$ 120.117
OSCAR LEONARDO PARADA VARGAS	88.235.167	$ 100.496
CESAR EUGENIO GARCIA CASTRO	8.778.310	$ 5.789
FRANCISCO JAVIER DIAZ VERDEZA	12.634.104	$ 164.830
CARLOS HUMBERTO GOYENECHE REYES	17.545.900	$ 210.063
DAVID CORONADO MARTINEZ	72.002.081	$ 24.866
CARLOS EDUARDO DE LAS SALAS MIER	72.126.818	$ 119.176
GEOVANY DE LOS MILAGRO DE LA HOZ GONZALEZ	72.201.647	$ 64.587
ANGELO BERNEY MORALES BARRERO	93.403.121	$ 5.476
JAVIER DARIO JIMENEZ BETANCUR	71.637.704	$ 5.180
VICTOR HUGO HINCAPIE FAJARDO	71.730.474	$ 5.366

OSCAR DE JESUS OSORIO AGUDELO	70.951.681	$ 13.266
WILSON ALBEIRO CARDONA SEPULVEDA	98.581.046	$ 14.406
HERNANDO VANEGAS OSORIO	10.272.278	$ 21.137
BORIS HERNAN AGAMEZ ARBELAEZ	72.349.028	$ 6.366
ROQUE ANTONIO AREVALO EBRATT	72.431.299	$ 143.615
JHON JAIRO ALZATE ARANGO	75.098.352	$ 22.319
VICENTE JAVIER SABINO PINEDO	84.081.267	$ 148.744
JOHN JAIRO MEDINA CABRERA	7.690.129	$ 66.368
JHON CARLOS WILCHES NAVARRO	73.145.809	$ 261.427
CARLOS ALBERTO VESCANCE CISNEROS	9.431.399	$ 104.222
GERMAN ENRIQUE CAÑAVERAL VELEZ	71.676.538	$ 14.559
WILVER CUELLAR VALENTE	72.134.849	$ 3.949
LEANDRO MARCELO CHICAIZA	87.491.852	$ 80.953
JOSE JUAN ORJUELA GUARNIZO	93.130.848	$ 5.863
ADMINISTRADORA COLOMBIANA DE PENSIONES COLPENSIONES	900.336.004	$ 6.335
GERMAN TUBERQUIA	78.696.034	$ 11.964
JOSE FIDERNANDO HUERTAS PATIÑO	12.988.050	$ 272.067
FRANKLIN LOAIZA GONZALEZ	12.195.741	$ 3.680
ALBERTO ALEGRIA	6.246.903	$ 5.910
ALEXANDER RUIZ GONZALEZ	79.855.009	$ 4.546
MANUEL AUGUSTO BERMUDEZ MORENO	80.426.571	$ 7.392
JORGE ANDRES PALACIOS MANRIQUE	80.407.481	$ 12.738
GUSTAVO CABEZAS QUIÑONES	79.535.952	$ 3.925
ARLEY DE JESUS BORJA PINO	98.631.868	$ 5.484
EDGAR ANTONIO AGUDELO ZULUAGA	6.442.138	$ 3.926
MELQUICEDEC VELLOJIN ESPITIA	70.521.466	$ 15.952
JOSE IGNACIO FRANCO	79.351.675	$ 39.173
CONRADO DE JESUS ESPINOSA VILLADA	71.666.066	$ 8.959
JAVIER ARANGO DUQUE	86.049.861	$ 6.686

ODALINDA CASTAÑEDA MONTAÑA	24.191.227	$ 5.715
YOVANY ACERO BAREÑO	80.470.899	$ 31.234
JUAN AMADEO RODRIGUEZ MURCIA	3.173.333	$ 46.686
OSCAR LEON DIAZ MONTIEL	5.823.926	$ 3.980
HECTOR FERNEY HERRERA ALVAREZ	79.963.249	$ 5.030
RAUL ANDRES GUCHUVO TORRES	80.657.200	$ 14.487
JOSE JESUS NIÑO AYALA	19.422.426	$ 7.860
LUIS EDUARDO RINCON	19.183.998	$ 6.120
NEMECIO MORENO BARRERA	79.132.771	$ 9.350
EDGAR RUIDIAZ VILLAREAL	17.583.126	$ 5.297
ANDERSON HARVEY CUELLAR PERDOMO	83.041.044	$ 7.863
LUIS ARMANDO GARNICA SALAMANCA	79.292.971	$ 2.981
JOSE FLORENTINO ZOLAQUE URREGO	11.408.468	$ 18.293
FABIO ALFREDO GUATAQUIRA SANTANA	3.102.638	$ 14.656
EMILSO RODRIGEZ DORADO	71.940.803	$ 10.727
ALFREDO ALEXIS APREZA SERRANO	85.465.519	$ 16.322
FREDY IMBACHI JHON	7.691.235	$ 11.424
ISABEL CRISTINA DIOSSA BETANCUR	43.261.923	$ 267.248
GIOVANNI PATERNINA	92.522.468	$ 10.324
DIEGO ISMAEL PINZON BELTRAN	79.005.491	$ 13.759
HECTOR ODUVER MORENO ROJAS	7.175.935	$ 6.433
LUIS ADOLFO CARDENAS BARRERA	3.276.504	$ 3.922
MARTIN ALBEIRO QUICENO ACEVEDO	71.662.627	$ 31.209
EINER ACOSTA	79.368.872	$ 4.057
PABLO ENRIQUE AHUMADA GAMBA	7.164.867	$ 41.458
JOSE JEREMIAS BARRETO MENDOZA	79.914.104	$ 11.079
YAIR JOSE GRANADOS PEREZ	88.234.923	$ 4.669
LUIS ALEJANDRO MONTENEGRO PUENTES	79.131.062	$ 18.696
CARLOS GUILLERMO RESTREPO BUSTAMANTE	86.074.131	$ 4.669

WILMAR RODRIGUEZ PINILLOS	79.394.415	$ 4.493
MIGUEL ANGEL SARMIENTO SANDOVAL	79.456.418	$ 8.035
OSCAR SIERRA PEREZ	79.736.366	$ 4.989
LUIS EDUARDO SUAREZ ALVAREZ	19.485.247	$ 6.363
ANUAR TORRES MORENO	19.494.480	$ 44.510
BENJAMIN JOSE GARCIA BUSTILLO	91.292.274	$ 10.291
WILLIAM GARZON ARAMBULO	79.467.834	$ 52.765
ROSA BEATRIZ GONZALEZ MORENO	52.239.884	$ 2.809
RICARDO SILVA GARCIA	4.133.203	$ 11.239
FABIO VELASQUEZ ARDILA	11.409.637	$ 15.235
LUIS ANTONIO BERNAL MOLINA	4.182.997	$ 8.222
JAIME HERRERA REINA	3.274.658	$ 6.095
JOSE BERCELY MELO HUERTAS	19.373.634	$ 9.656
MAYA MILENA MORENO NIÑI	37.722.333	$ 6.251
YOLNER ESTINGUAR FERNANDEZ JIMENEZ	9.175.820	$ 9.867
FERNANDO PECHA CASTIBLANCO	3.103.062	$ 21.228
HAIR ALBERTO PINZON CRUZ	79.636.351	$ 52
JORGE EDUARDO RAMIREZ POLOCHE	79.046.146	$ 4.784
RICARDO FERRUCHO PARDO	79.535.729	$ 7.612
ALIRIO LIZARAZO SALAZAR	4.134.123	$ 4.654
ROSAURA CORDOBA CACERES	26.331.315	$ 612.445
JUAN DARIO GONZALEZ GARZON	79.539.242	$ 16.242
HECTOR JAIRO BELTRAN LANCHEROS	18.493.989	$ 6.332
PEDRO JOSE SAAVEDRA	4.080.920	$ 4.558
FELIX ENRIQUE DEVIA GONZALEZ	19.498.463	$ 5.298
HAROLD JHONSON SIERRA RAMIREZ	79.642.738	$ 5.004
GERMAN CAICEDO RICO	79.230.515	$ 5.312
JUAN CARLOS GALINDO DIAZ	5.824.714	$ 9.051
CARLOS ALBERTO GARCIA ULTENGO	6.567.420	$ 4.945

GONZALO CUBIDES MOLANO	6.767.150	$ 17.661
JUAN DE JESUS DAZA RINCON	19.361.745	$ 14.758
ANDREA AVILA GARZON	52.852.014	$ 12.708
RAFAEL MILLAN HINESTROZA	79.388.419	$ 6.750
OTONIEL CELY GOMEZ	79.432.516	$ 37.065
WILSON LOPEZ HERNANDEZ	79.500.953	$ 5.040
MISAEL AGUILERA PARRA	79.616.974	$ 14.313
BELLY ANACONA URRUTIA	26.567.055	$ 408.636
ANA BEATRIZ MOZO BOCANEGRA	36.540.520	$ 2.814.243
JOSE RODRIGO ESPINOSA TORRES	179.377	$ 11.587
OSCAR ALFREDO BOHORQUEZ CENTENO	92.128.350	$ 298.805
JAVIER MAURICIO GUTIERREZ	16.861.540	$ 15.400
DIEGO JAIR VARGAS VEGA	7.711.892	$ 72.840
GABRIEL JAIME ESTRADA GALLEGO	71.799.468	$ 182.441
EQUIRENT S.A.	800.204.462	$ 118.827
ANGEL ALFREDO BARRERA GUERRA	78.705.971	$ 620
YOJHAN NELSON MORALES AMAYA	79.327.421	$ 18.624
ERNEY RAMIREZ GORDO	83.234.373	$ 27.903
JENNY DALILA ACOSTA PORTELA	52.705.599	$ 10.855
JUAN BASTIDAS SANCHEZ BRIÑEZ	93.083.005	$ 6.947
JORGE ENRIQUE PEDRAZA	19.207.717	$ 8.191
WALTER JAVIER TORRES VARGAS	79.997.017	$ 6.466
JULIAN CORTES JIMENEZ	1.088.249.205	$ 469.091
UNION TEMPORAL PROTECCION 33	900.578.872	$ 13.438.464
CLAUDIA PATRICIA CORREA PINEDA	30.406.226	$ 19.852
OMAR GONZALEZ MARTINEZ	13.829.162	$ 774
JAIRO AUGUSTO CELIS	93.200.947	$ 3.988
GILDARDO SALAZAR SALAZAR	10.066.849	$ 462.741
JUAN PABLO PARRA MUÑOZ	15.532.834	$ 279.219

JULIO CESAR GUTIERREZ PARRA	80.150.159	$ 142.277
PEDRO ANTONIO CARREÑO MORENO	93.378.877	$ 76.029
PASTOR GERARDO SANABRIA MERCHAN	80.434.561	$ 254.018
LUIS MIGUEL GUEVARA BUSTOS	10.486.943	$ 162.991
LUIS ALEJANDRO RIVERA SEVILLAN	18.143.652	$ 181.449
RIVER ARMANDO ORTIZ MENESES	76.316.718	$ 6
JAIME ECHEVERRY PALACIOS	17.336.828	$ 161.745
JUAN FERNANDO MUÑOZ PIMIENTO	91.878.431	$ 134.138
MILTON RAFAEL DE LA HOZ SOLANO	8.777.728	$ 14.555
LEONEL LIZARAZO OROZCO	13.555.468	$ 173.162
JHONNY JAVIER GUERRERO MONTILLA	14.600.155	$ 194.161
JORGE HERNANDO ROJAS JIMENEZ	19.384.585	$ 6.207
GUILLERMO BENEDETTI CHARRY	19.446.918	$ 188.694
RENATE ANDREA PRADO OTERO	34.318.664	$ 18.371
WILSON VEGA GOMEZ	79.530.201	$ 166.242
RUDY ALEJANDRO CUBILLOS ESPEJO	79.848.401	$ 169.521
HORACIO ARIAS HERNANDEZ	80.006.899	$ 277.669
ANGEL MARIA SEGURA VARGAS	80.398.730	$ 211.087
ALEJANDRO CAMERO MARTINEZ	88.219.594	$ 177.724
FREDY ANDRES MANCERA	88.357.664	$ 110.532
JORGE ELIECER RODRIGUEZ MARIN	93.293.892	$ 18.001
EDWIN ENRIQUE ELLES MARIMON	15.614.029	$ 8.832
OMAR CASTRO MUÑOZ	12.237.338	$ 135.434
WILSON DE JESUS HERNANDEZ ROJAS	92.515.562	$ 11.964
GABRIEL RODRIGO PEREZ SUAREZ	7.695.611	$ 27.870
EDWAR DANILO RODRIGUEZ HERREÑO	7.730.551	$ 28.614
HENRY ALFONSO NIÑO ORTEGA	13.514.991	$ 84.661
ROBERT EDUARDO LOPEZ URREA	4.616.793	$ 208.097
ALBENIS ATENCIO GALLARDO GALLARDO	7.604.356	$ 15.693

JUAN CARLOS CARO CABANZO	79.895.299	$ 32.246
HERMES LUIS MARTINEZ DUEÑAS	72.238.013	$ 37.244
JUAN CARLOS ROMERO NUÑEZ	7.140.935	$ 83.475
JANER JOSE VILLAREAL DIAZ	8.567.345	$ 138.912
WILSON ANDRES COBO PINTO	76.318.975	$ 118.624
OSCAR JAVIER PALOMINO VILLALBA	15.174.590	$ 76.999
JESUS ROBERTO ERAZO CIFUENTES	98.389.129	$ 113.236
LUZ MARINA MONSALVE GALLEGO	40.356.387	$ 300.391
UNION TEMPORAL SERVIACTIVA EFICIENTE - 2014	900.789.832	$ 20.797
NANCY ERNENSTINA ARANA LOPEZ	66.723.660	$ 199.678
HECTOR MAURICIO BRICEÑO PINZON	91.473.937	$ 173.925
NERLY ESMITH SUAREZ ZAPATA	40.429.627	$ 570.109
ROBERTO FEDER RAMOS MERCADO	78.695.473	$ 4.099
JESUS CELIS ALVAREZ	17.647.450	$ 6.685
EDWIN HUMBERTO LASSO VELASCO	14.838.884	$ 127.559
JAVIER FRANCISCO CATAÑO	4.611.811	$ 56.691
CESPEDES MENDOZA LUIS FERNANDO	79.687.846	$ 32.519
ALIRIO YESID CASTRO	88.240.256	$ 162.333
CARLOS MARIO RAMIREZ SUAZA	96.551.955	$ 12.563
YEISON ANDRES RUEDA VILLAMIL	71.375.199	$ 27.109
ELKIN HERNANDEZ ABREO	10.238.600.370	$ 151.652
JOSE MAURICIO RUIZ ROMERO	19.489.524	$ 6.047
RODRIGO MENDIETA ZORRILLA	79.556.951	$ 5.390
OSCAR MORENO CAICEDO	73.141.871	$ 143.909
HARVY ANDRES GONZALEZ	9.817.605	$ 120.675
OBER HERNEY ROJAS MORALES	11.206.937	$ 29.781
LAURA PAOLA JIMENEZ PEÑA	1.012.335.503	$ 1.593.245
HERNAN ALONSO RUIZ PADILLA	10.768.390	$ 170.131
NORMAN QUINTERO ARCINIEGAS	93.408.788	$ 19.350

SERGIN ALEXANDER GIRALDO ORTIZ	98.595.562	$ 220.903
RAFAEL ROJAS TOVAR	7.706.766	$ 172.066
MARIA LUZ CEDEÑO ESCOBAR	26.558.474	$ 729.051
SAMIR ANTONIO RICARDO HOYOS	80.747.050	$ 116.382
JORGE YONATAN PORRA DURAN	16.941.419	$ 67.524
JHON GERARDO GIRALDO RUBIO	75.100.184	$ 154.987
ROBERTO ALFREDO VARGAS GONZALEZ	79.706.321	$ 133.219
MARCO FABIAN CLAVIJO AMAYA	94.539.396	$ 4.328
PEDRO ANTONIO GIL MARTINEZ	16.206.310	$ 229.833
ERIBERTO PEREZ PEREZ	4.063.421	$ 38.412
JOSE MARIA MOYA LOPEZ	9.272.635	$ 90.484
HERNAN EDUARDO MENESES RODRIGUEZ	76.328.803	$ 206.762
AIRALDE TRUJILLO BARREIRO	83.090.752	$ 55.315
RUTH MARY LOZANO BUENDIA	60.278.865	$ 530.721
ALFREDO MARTINEZ BELTRAN	8.047.323	$ 4.841
TERESITA DE JESUS HERNANDEZ PEREZ	42.206.497	$ 1.358.635
JACOB HERNANDEZ	83.090.402	$ 13.484
ROBINSON MURCIA RODRIGUEZ	7.705.972	$ 30.038
DIEGO ANDRES ACOSTA VELA	1.110.454.139	$ 88.705
JAMINSON HUGO PAREDES MORA	72.241.159	$ 12.998
MARTHA FORERO CORREDOR	20.737.161	$ 6.004
HECTOR RAUL CHAPETON RODRIGUEZ	79.886.435	$ 7.880
MARIA NAYIBE HERRERA MONTAÑEZ	53.403.976	$ 180.142
WILSON JOSE LINARES RODRIGUEZ	79.960.084	$ 12.088
JUAN CARLOS JIMENEZ TRUJILLO	7.697.259	$ 74.306
DUVAN HERNANDO PALACIOS GUZMAN	7.724.344	$ 69.537
JOSE ANTONIO ANDRADE BUENDIA	4.896.377	$ 117.111
JHON NILSON BLANCO JULIO	71.254.853	$ 11.795
JESUS MARIA SILVA GAITAN	1.635.748	$ 193.090

JUAN CARLOS MONROY ACOSTA	8.434.123	$ 5.935
CHARLES DE JESUS ECHEVERRY GONZALEZ	94.306.149	$ 193.392
EDINSON LOZANO MARIN	16.744.266	$ 2.403
ROBER EDUARDO TORRES NAVARRO	92.519.000	$ 435.034
EDUARDO OVIEDO LONDOÑO	86.050.137	$ 60.552
DAVID QUINTERO CORREA	7.696.561	$ 5.229
SANDRA MILENA BERNAL	37.397.600	$ 200.692
LUIS EDUARDO MERCHAN PATIÑO	14.253.499	$ 858
ELKIN DANIEL WOLF MARQUEZ	7.601.835	$ 119.303
JUAN BERNARDO RUIZ HERNANDEZ	71.380.570	$ 12.358
JHON EDICSON MORENO QUINTERO	7.709.786	$ 9.098
LENIN SANCHEZ TORRES	10.010.089	$ 127.059
MARGENI DEL CARMEN GONZALEZ PATERNINA	33.239.286	$ 197.052
YEISON FERNANDO SILVA PERDOMO	7.716.829	$ 26.316
GONZALO PALACIO SALAZAR	11.811.701	$ 54.257
TOTAL		**$ 54.928.016**

Cuadro No.3

COMPORTAMIENTO DE LAS SENTENCIAS POR PAGAR DESDE EL AÑO 2015 AL 2019

SENTENCIAS				
AÑO 2015	**AÑO 2016**	**AÑO 2017**	**AÑO 2018**	**AÑO 2019**
17.531.609	24.764.543	59.880.779	60.039.244	54.928.016

Como se puede observar desde el año 2015 las cuentas por pagar por concepto de sentencias han aumentado alcanzando un incremento al 31 de diciembre de 2019 del

210% aproximadamente respecto al año 2015; aumentando el pasivo de la entidad y que, como consecuencia de este incremento, la Unidad ha visto disminuido su patrimonio debido a que se han contabilizado al gasto.

2490 – OTRAS CUENTAS POR PAGAR

Corresponde a los valores adeudados por conceptos diversos no incluidos en los ítems anteriores, a las entidades que suministran los servicios de Seguridad Social a los empleados con relación a los aportes parafiscales ICBF, SENA, así como servicios públicos, comisiones, y servicios entre otros.

CONCEPTO	CUENTA	VALOR
VIATICOS Y GASTOS DE VIAJE	24.90.27	$ 848.497
APORTES AL ICBF Y SENA	24.90.50	$ 90.563
SERVICIOS	24.90.55	$ 7.394.894
ARRENDAMIENTO OPERATIVO	24.90.58	$ 3.165.171
OTRAS CUENTAS POR PAGAR	24.90.90	$ 32.236
	TOTAL	**$ 11.531.361**

NOTA 8. BENEFICIOS A LOS EMPLEADOS A CORTO PLAZO

2511 – BENEFICIOS A LOS EMPLEADOS A CORTO PLAZO

Se reconoce como cuentas por pagar a empleados (beneficios), todos los tipos de contraprestaciones y requerimientos legales que la entidad proporciona a los trabajadores a cambio de sus servicios y como resultado a los acuerdos contractuales o en obligaciones implícitas que dan origen al beneficio.

CONCEPTO	CUENTA	VALOR
NOMINA POR PAGAR	25.11.01	$ 82.648
CESANTIAS	25.11.02	$ 456.330
VACACIONES	25.11.04	2.103.273
PRIMA DE VACACIONES	25.11.05	$ 668.869

PRIMA DE SERVICIOS	25.11.06	$ 1.329.585
PRIMA DE NAVIDAD	25.11.07	$ 10.583
BONIFICACIONES	25.11.09	$ 337.323
APORTES A RIESGOS LABORALES	25.11.11	$ 40
APORTES A FONDOS PENSIONALES - EMPLEADOR	25.11.22	$ 1.133
APORTES A SEGURIDAD SOCIAL EN SALUD - EMPLEADOR	25.11.23	$ 963
APORTES A CAJAS DE COMPENSACIÓN FAMILIAR	25.11.24	$ 659
TOTAL		**$ 4.991.406**

NOTA 9. PROVISIONES

Corresponde a estimaciones de contingencia de alta probabilidad de ocurrencia y un valor fiable en su reconocimiento.

2701 – LITIGIOS Y DEMANDAS

Valor de las demandas en contra de la Unidad Nacional de Protección, perdidas en primera instancia a diciembre 31 de 2019.

BENEFICIARIO	NIT	VALOR
CENTIGON COLOMBIA S A	830.048.362	$ 81.182
DEYANIRA TERESA PEREZ ARRIETA	64.740.664	$ 130.151
CARLOS MAURICIO PIEDRAHITA BUSTOS	79.698.191	$ 216.782
JONTHAN GAMBOA GARCIA	80.027.854	$ 48.129
JHION JAIRO ARANGO RODRIGUEZ	79.545.276	$ 402.501
OSCAR IVAN BELLO CANCINO	6.774.615	$ 110.298
CLAUDIO FONSECA SALAMANCA	9.395.325	$ 5.294
ANDRES DARIO MORENO LOPEZ	79.814.012	$ 99.166
VICTOR ALFONSO JIMENEZ DOMINGUEZ	80.896.330	$ 106.257

LUIS ALEXANDER BETANCOURT RODRIGUEZ	79.988.095	$ 10.165
EDUAR ANDRÉS GÓMEZ CÁRDENAS	79.693.497	$ 63.801
JUAN JOSÉ CASTELLANOS BERNAL	79.998.823	$ 68.021
CAMILO ANDRÉS LÓPEZ	80.152.642	$ 82.596
VICTOR MANUEL DIAZ MORA	83.168.539	$ 113.129
JOSÉ RODRIGO RUBIO GUTIÉRREZ	93.411.870	$ 4.733
YON LENON SANCHEZ ORJUELA	93.153.988	$ 157.235
JULIO ANDRES CHIMBI ANTONIO	7.319.073	$ 32.007
JOSE IGNACIO SILVA RAMIREZ	79.298.834	$ 146.303
PEDRO ELIAS MURILLO JOYA	19.296.069	$ 40.757
JULIÁN ROMÁN OVIEDO	86.007.567	$ 115.021
JAVIER ALFONSO MATEUS ESPITIA	5.642.080	$ 91.851
EDWIN LEONARDO BERNAL RIVERA	1.088.243.021	$ 113.650
CESAR AUGUSTO VILLALBA RODRIGUEZ	14.397.590	$ 178.717
FREDY GABRIEL YARA	93.476.391	$ 38.111
JAIME TEODORO OLIVEROS GARZON	93.409.190	$ 101.285
JOHN ALEXANDER AYA DELGADILLO	93.393.326	$ 34.810
LUIS JOBANY OVIEDO DUCUARA	93.445.300	$ 89.147
JOSE MAURICIO CARDONA PERDOMO	16.015.737	$ 11.746
JUAN RAÚL ORTIZ RODRIGUEZ	71.374.330	$ 35.991
CARLOS MARIO TORRES GALEANO	71.223.217	$ 5.929
EDGAR CIFUENTES BELTRAN	19.392.417	$ 12.287
YONI FERNANDO HOMEN DORADO	14.837.531	$ 78.873
ARNOLD MARTINEZ VESGA	76.029.000	$ 50.758
WILLIAM RODOLFO RENGIFO	4.789.616	$ 105.348
YEFFERSON ANDRES LENIS BOLAÑOS	1.112.099.163	$ 35.245
JHON JAIRO MUÑOZ LOPEZ	76.325.481	$ 67.377
JUSTINIANO PATIÑO GONZALEZ	14.575.917	$ 285.644
HECTOR FABIAN RUIZ CASTRO	6.199.910	$ 4.164
EDDYER ALBERTO MOLANO AUSECHA	76.326.272	$ 67.031
HECTOR FABIO IDARRAGA FRANCO	6.384.252	$ 70.052
HENRY ALBERTO NUÑEZ DUQUE	8.507.335	$ 10.974
ADOLFO LEÓN ACEVEDO ANGEL	98.569.040	$ 5.037

PAUL RENE MANJARRES AVENDAÑO	72.225.106	$ 102.187
EINER LUIS CARDENAS RODRIGUEZ	72.279.482	$ 36.300
ROQUE ANTONIO AREVALO EBRATT	72.431.299	$ 102.285
ANA JANETH JIMENEZ PENAGOS	34.570.009	$ 3.037
JUAN MANUEL PERDOMO	80.063.579	$ 178.698
JONNY YULIAN RODRIGUEZ GUTIERREZ	79.405.652	$ 51.342
FREDY DE JESUS ORTIZ CASTAÑO	98.499.232	$ 4.028
WINSTON DOUGLAS CONTRERAS REMOLINA	13.720.693	$ 5.000
OMAR ENRIQUE PEDRAZA NARVAEZ	85.435.997	$ 68.822
EDILBERTO IZQUIERDO MONTES	70.523.565	$ 4.215
PAULA MARCELA ZULUAGA MEJIA	30.402.506	$ 7.090
JOSE JESUS NIÑO AYALA	19.422.426	$ 16.090
LUIS HERMES NINCO AGUIRRE	7.687.645	$ 5.706
JOSE RAFAEL RUIZ MINDIOLA	15.171.086	$ 109.023
DIEGO ISMAEL PINZON BELTRAN	79.005.491	$ 18.289
LEON DE JESUS GIRALDO LOPEZ	98.612.040	$ 5.724
ANNELINE ESPITIA PEREZ	37.559.158	$ 738
FRANCISCO JOSE LOPEZ RUAS	12.618.990	$ 19.863
LUIS ADOLFO CARDENAS BARRERA	3.276.504	$ 10.236
WILLIAM EDUARDO CASALLAS HUERTAS	79.547.735	$ 3.689
XIMENA ANDREA GAMBOA BOHORQUEZ	1.121.832.295	$ 39.600
RODRIGO CORREA CAMACHO	3.199.219	$ 2.812
PEDRO JOSE SAAVEDRA	4.080.920	$ 2.184
MANUEL ALFREDO DUQUE PEREZ	79.605.321	$ 2.785
JUAN ALBERTO MENUJRA BENITEZ	7.306.558	$ 2.871
HEBERT BERNAL CLAROS	12.131.339	$ 3.074
MONICA PAOLA SIERRA PINEDA	53.062.736	$ 3.755
JULIO ENRIQUE VARGAS CABANZO	91.493.608	$ 3.676
JUAN DIEGO MIRANDA	71.756.162	$ 10.479
LUIS GONZALO LINDARTE MASMELA	91.250.209	$ 29.639
WILLIAM CRISTANCHO DUARTE	91.210.421	$ 275.782
HIROHAN ENRIQUE MORALES PONTON	91.444.773	$ 624
PAULO CESAR ROMERO TAFUR	72.009.433	$ 42.226

BLANCA IRENE PERDOMO PARRA	52.517.477	$ 188.484
MARIA CELINA PEREZ	27.572.764	$ 29.475
MARITZA RODRIGUEZ GOMEZ	20.796.916	$ 3.358
SEGUNDO MIGUEL CARO MANCILLA	19.595.183	$ 48.033
JULIO AVELLA GARCIA	13.821.698	$ 55.329
HECTOR EDUARDO COLORADO MENDEZ	286.125	$ 13.501
NAYIVI CORDOBA QUEJADA	26.379.332	$ 306.847
AURA TERESA SIERRA ARGUELLO	51.709.693	$ 4.027
JOSE FABIAN URREGO SIERRA	93.296.495	$ 3.676
DIANA MARIA NENGARAVE PALACIO	24.791.649	$ 551.652
JONAS ANTONIO BACA DONADO	8.772.560	$ 6.126
IRENE DEL CARMEN GUTIERREZ GARZON	26.558.590	$ 275.881
LUIS FERNANDO MORALES MORALES	10.289.772	$ 83.650
OBER AUGUSTO GAÑAN GAÑAN	9.910.426	$ 65.560
ANDRES AUGUSTO BERNAL LEURO	80.031.981	$ 6.081
DIEGO ARMANDO ACOSTA BONILLA	7.723.311	$ 44.813
HUMBERTO ANTONIO ROQUEME GABALO	18.602.462	$ 1.715
NOEL ANDREY CARTAGENA SUAREZ	13.990.996	$ 4.709
LINA MARIA OROZCO ZAPATA	29.927.770	$ 93.880
RUSBELI ESCOBAR OSORIO	24.652.749	$ 1.099.368
JUAN BERNARDO RUIZ HERNANDEZ	71.380.570	$ 8.638
ISRAEL MOISES MEJIA LARA	72.016.683	$ 99.437
ARTURO ALFONSO NIÑO MENDOZA	8.533.736	$ 2.824
LUIS ALBERTO ROJAS MORA	10.933.777	$ 72.978
LUIS FABIAN SIERRA GUTIERREZ	14.250.756	$ 44.384
MARIA EUGENIA GUZMAN ANTEQUERA	22.422.973	$ 372.652
JOSE LUIS BARRIOS MATOS	73.152.897	$ 56.717
GERMAN ENRIQUE MORENO JAIMES	88.160.562	$ 18.965
CESAR AUGUSTO TOCORA PINTO	93.153.752	$ 13.477
ROBINSON CORREDOR PEREZ	7.717.517	$ 234.513
TOTAL		**$ 8.510.172**

NOTA 10. PATRIMONIO

En el patrimonio, es el conjunto de los bienes y derechos, deducidas las obligaciones, de las entidades que conforman el sector público y son cuentas de naturaleza crédito

PATRIMONIO DE LAS ENTIDADES DE GOBIERNO

Está conformado por los recursos aportados para la creación y desarrollo de la Unidad Nacional de Protección, así como los resultados acumulados de periodos anteriores y el resultado del ejercicio así:

CONCEPTO	CUENTA	VALOR
CAPITAL FISCAL	31.05	$ -54.372.207
RESULTADO DE EJERCICIOS ANTERIORES	31.09	$ -14.091.993
RESULTADO DEL EJERCICIO	31.10	$ -29.090.513
TOTAL		**$ -97.554.713**

La Unidad Nacional de Protección desde el año 2016, ha venido presentando patrimonio negativo, debido al incremento del pasivo y específicamente en las cuentas de sentencias y provisiones de litigios y demandas.

Para el cierre de la vigencia 2019 de igual manera hubo contabilizaciones mediante comprobantes manuales que quedaron como cuentas por pagar por no contar con disponibilidad de PAC para su pago y que de igual manera incrementaron el pasivo en la suma de $75.286.571, cuentas que a la vez incrementaron los gastos, presentando un incremento negativo en el resultado del ejercicio. (Ver nota de referencia en la cuenta 2401, adquisición de bienes y servicios)

Respecto al pasivo por concepto de sentencias la entidad no ha contado con la asignación de recursos suficientes por parte del Ministerio de Hacienda y Crédito Público para cada vigencia, con el propósito de cubrir las cuentas por pagar en su totalidad, para que de esta manera se disminuya el pasivo y a su vez el patrimonio refleje una recuperación.

Ver cuadro No. 2 comportamiento del pasivo y cuadro No. 3 comportamiento de sentencias

A continuación, presentamos como ha sido el comportamiento del Patrimonio

COMPORTAMIENTO DEL PATRIMONIO AL CIERRE DE LA VIGENCIA 2019 RESPECTO AL CIERRE DE LA VIGENCIA 2015

Como se evidencia en el cuadro No. 4, al culminar la vigencia 2019, la Unidad Nacional de Protección presentó un patrimonio negativo por la suma de $ -97.554.713

PATRIMONIO

Cuadro No. 4

AÑO 2015	AÑO 2016	AÑO 2017	AÑO 2018	AÑO 2019
7.963.012	-17.903.161	-49.677.840	-68.525.501	- 97.554.713

El comportamiento del patrimonio en la entidad como se analiza en el cuadro No. 4 se ha venido disminuyendo desde el año 2016, y obedece a que el pasivo desde esa misma fecha se ha venido incrementado (ver cuadro No. 2); el patrimonio de una institución está compuesto por el activo y el pasivo y su aumento o disminución depende del comportamiento de sus elementos, para nuestro caso por aumento del pasivo.

3110 – RESULTADO DEL EJERCICIO

Valor obtenido como resultado de las operaciones realizadas durante el periodo octubre a diciembre 31 de 2019, en relación con sus ingresos y gastos causados, en desarrollo de su cometido estatal. Para el periodo el resultado fue negativo.

DESCRIPCIÓN	VALOR
RESULTADO DEL EJERCICIO	$ -29.090.513
TOTAL	**$ -29.090.513**

COMPORTAMIENTO DEL RESULTADO DEL EJERCIO AL CIERRE DE LA VIGENCIA 2019 RESPECTO AL CIERRE DE LA VIGENCIA 2015

Cuadro No.5

RESULTADO DEL EJERCICIO

AÑO 2015	AÑO 2016	AÑO 2017	AÑO 2018	AÑO 2019
$ -5.891.749	$ -27.887.962	$ -34.120.487	$ -28.352.428	$ -29.090.513

El resultado del ejercicio en cada uno de los periodos analizados ha incidido de manera directa en la disminución del patrimonio, es importante resaltar que este resultado es producto de la medición ingresos vs gastos.

Así mismo, y como se expresó en la **NOTA 9** de Litigios y Demandas para el periodo correspondiente, la Oficina Asesora Jurídica ha reportado provisión para pagos de sentencia por la suma de **$ 8.510.172;** la contabilización por este concepto para pagos de litigios y demandas, aunque es una provisión, de igual forma afectó el pasivo de la entidad, afectación que de alguna manera ha incidido en el patrimonio negativo de la entidad, debido a que la probabilidad de perdida se ha catalogado como probable.

NOTAS AL ESTADO DE RESULTADO

INGRESOS

NOTA. 11 INGRESOS OPERACIONALES Y OTROS INGRESOS

La Unidad Nacional de Protección, es una entidad que depende económicamente del Presupuesto General de la Nación, lo que significa que sus ingresos principales provienen de los recursos asignados de la Ley anual del presupuesto con cargo al funcionamiento e inversión, los fondos recibidos se revelan en la cuenta 47- operaciones interinstitucionales, la cual tiene el mayor porcentaje en relación al total de los ingresos recibidos por concepto de Servicios de Seguridad y Escoltas de la cuenta 48 otros ingresos (ingresos por recursos propios e ingresos diversos).

44.28 – OTRAS TRANSFERENCIAS

Representa el valor de los recursos obtenidos por la Unidad Nacional de Protección originados en recursos recibidos sin contraprestación de otras entidades públicas, tales como bienes recibidos en comodatos, donaciones y otras

44.28.07 – BIENES RECIBIDOS SIN CONTRAPRESTACION.

Corresponde a la entrega de cinco (5) vehículos marca Mitsubishi, Chevrolet Luv D-Max y Hyundai por parte de la Presidencia de la República y cinco (5) vehículos donados por la Alcaldía de Medellín

VEHICULO	PLACA	VALOR
CAMPERO MITSUBISHI	GYM530 -PRESIDENCIA	$ 17.668
CAMIONETA CHEVROLET LUV-DMAX MODELO 2006	OBG102 - PRESIDENCIA	$ 15.663
CAMIONETA CHEVROLET LUV-DMAX	OBG104 - PRESIDENCIA	$ 16.025
CAMIONETA CHEVROLET LUV-DMAX	OBG114 - PRESIDENCIA	$ 18.969
CAMIONETA HYUNDAI	QVT027 - PRESIDENCIA	$ 6.186
CAMPERO TOYOTA	OJZ 665 – ALC MEDELLÍN	$ 257.499
CAMPERO TOYOTA	GEV 321 – ALC MEDELLÍN	$ 105.284
CAMIONETA NISSAN	GEV 320 – ALC MEDELLÍN	$ 261.657
CAMPERO TOYOTA 4 RUNNER	GEV 325 – ALC MEDELLÍN	$ 203.479
CAMPERO TOYOTA 4 RUNNER	GEV 326 – ALC MEDELLÍN	$ 203.479
TOTAL		**$ 1.105.909**

44.28.08 – DONACIONES.

Corresponde a donaciones realizadas por entidades del orden territorial por concepto de vehículos, motocicletas y combustible, así como equipos de comunicación celular, muebles y enseres recibidos a título de donación

CONCEPTO	VALOR
MOTOCICLETA DONADA POR EL MUNICIPIO DE MEDELLÍN PLACA CTO78D	$ 14.938
PAPELERÍA DONADA POR EL MUNICIPIO DE MEDELLÍN	$ 6.254
EQUIPOS DE COMPUTO CON IMPRESORAS DONADO POR EL MUNICIPIO DE MEDELLÍN	$ 5.487
VEHICULOS DONADOS POR LA GOBERNACIÓN DE CÓRDOBA PLACAS EAR018, EAR019 Y EAR020	$ 414.000
COMBUSTIBLE DONADO POR LA GOBERNACIÓN DEL QUINDIO	$ 4.619
MUEBLES Y ENSERES DONADO POR EL MUNICIPIO DE NEIVA	$ 7.140
EQUIPOS DE COMUNICACIÓN CELULAR COMCEL	$ 26.753
EQUIPOS DE COMPUTO DONADO POR LA GOBERNACIÓN DE SANTANDER	$ 65.109
VEHICULO DONADO POR LA GOBERNACIÓN DE PUTUMAYO PLACA GEV322	$ 123.199
MUEBLES Y ENSERES DONADOS POR EL MUNICIPIO DE ARMENIA	$ 12.644
MATERIALES Y SUMINISTROS DONADOS POR EL MUNICIPIO DE SAN JOSE DE CUCUTA	$ 2.072
OTROS MUEBLES Y ENSERES DONADOS POR EL MUNICIPIO DE SAN JOSE DE CUCUTA	$ 14.435
EQUIPOS DE COMPUTO DONADOS POR EL MUNICIPIO DE SAN JOSE DE CUCUTA	$ 54.365
TOTAL	**$ 751.015**

47.05 – FONDOS RECIBIDOS – FUNCIONAMIENTO E INVERSIÓN

Registra la ubicación de recursos con situación de fondos que la Dirección General de Crédito Público y Tesoro Nacional ha asignado a la Entidad, para el cumplimiento de la función de cometido estatal.

CONCEPTO	VALOR
FONDOS RECIBIDOS -FUNCIONAMIENTO E INVERSIÓN	$ 851.993.980
TOTAL	**$ 851.993.980**

47.22 – OPERACIÓN SIN FLUJO DE EFECTIVO

Registra transacciones de ingresos por los pagos que la entidad efectúa por el módulo de compensaciones a través del Ministerio de Hacienda y Crédito Público por concepto de estampillas pro-Universidades y por retención en la fuente y retención de IVA

CONCEPTO	NIT	VALOR
U.A.E. DIRECCION DE IMPUESTOS Y ADUANAS NACIONALES	800.197.268	$ 8.168.325
MINISTERIO DE EDUCACION NACIONAL	899.999.001	$ 4.007
CONTRALORIA GERENALA D ELA REPÚBLICA - CUOTA DE FISCALIZACION Y AUDITAJE	899.99.067	$ 9.050.012
TOTAL		**$ 9.122.344**

4802 – INGRESOS FINANCIEROS

ENTIDAD	NIT	VALOR
FIDUCIARIA BOGOTA S.A.	800.142.383	$ 203.232
UNION TEMPORAL PROTECCION COLOMBIA 4-16	900.943.132	$ 40.675
TOTAL		**$ 243.906**

Representa el valor de los ingresos recibidos por concepto de rendimientos financieros, sobre los recursos consignados en las fiducias, para pagos de viáticos programa de protección

4808 – INGRESOS DIVERSOS

Representa el valor de los ingresos recibidos por la entidad y provenientes de actividades ordinarias que no se encuentran clasificados dentro del giro normal de su objeto misional y por concepto de convenios interadministrativos

48.08.05 – INGRESO POR BAJA EN CUENTAS DE ACTIVOS NO FINANCIEROS

Corresponde a reclamaciones de bienes a las aseguradoras y/o personal vinculado a la institución

CONCEPTO	VALOR
SINIESTROS	$ 6.108
TOTAL	**$ 6.108**

48.08.26 RECUPERACIONES

CONCEPTO	VALOR
RECUPERACIONES	$ 10.495.485
TOTAL	**$10.495.485**

Representa el valor por recuperaciones de sentencias, provisiones y otros gastos que habían sido contabilizados de vigencias anteriores

48.08.27 APROVECHAMIENTOS

CONCEPTO	VALOR
APROVECHAMIENTOS	$ 748.392
TOTAL	**$10.495.485**

48.08.28 INDEMNIZACIONES

ENTIDAD	NIT	VALOR
AXA COLPATRIA SEGUROS S.A.	860.002.184	$ 121.016
TOTAL		**$ 121.016**

48.08.48 SERVICIO DE SEGURIDAD Y ESCOLTA

Valor que corresponde a los servicios prestados por la Unidad Nacional de Protección, por concepto de Seguridad y Escoltas, a entidades del nivel nacional y territorial.

DEUDOR	NIT	VALOR
FONDO DE TECNOLOGIAS DE LA INFORMACIÓN Y LAS COMUNICACIONES.	800,131,648	$ 304,834
MINISTERIO DE TRANSPORTE - SUPERINTENDENCIA DE PUERTOS Y TRANSPORTE	800,170,433	$ 209,291
SUPERINTENDENCIA DE INDUSTRIA Y COMERCIO	800,176,089	$ 627,498
AGENCIA NACIONAL DE HIDROCARBUROS - ANH	830,127,607	$ 332,501
U.A.E. DIRECCION DE IMPUESTOS Y ADUANAS NACIONALES	800,197,268	$ 212,654
DEPARTAMENTO DE PLANEACION - GESTION GENERAL	899,999,011	$ 160,816
DEPARTAMENTO ADMINISTRATIVO NACIONAL DE ESTADISTICA	899,999,027	$ 285,978
MINAGRICULTURA - GESTION GENERAL	899,999,028	$ 288,761
REGISTRAD. NAL DEL ESTADO CIVI - GESTION GENERAL	899,999,040	$ 1,097,553
SUPERINTENDENCIA NACIONAL DE SALUD	860,062,187	$ 384,056
MINISTERIO DE TRANSPORTE - GESTION GENERAL	899,999,055	$ 283,536
INSTITUTO NACIONAL DE VIGILANCIA DE MEDICAMENTOS Y ALIMENTOS - INVIMA	830,000,167	$ 226,039
CONGRESO DE LA REPUBLICA - CAMARA DE REPRESENTANTES - GESTION GENERAL	899,999,098	$ 36,934,307

CONGRESO DE LA REPUBLICA SENADO GESTION GENERAL	899,999,103	$ 17,347,593
PROCURADURIA GENERAL DE LA NACION	899,999,119	$ 120,913
INSTITUTO COLOMBIANO DE BIENESTAR FAMILIAR	899,999,239	$ 269,914
MINISTERIO DEL INTERIOR	830,114,475	$ 282,991
MINISTERIO DEL TRABAJO	830,115,226	$ 664,684
MINISTERIO DE AMBIENTE Y DESARROLLO SOSTENIBLE	830,115,395	$ 438,326
RAMA JUDICIAL	800,093,816	$ 2,382,822
MINISTERIO DE HACIENDA Y CREDITO PUBLICO	899,999,090	$ 604,566
DEPARTAMENTO DEL VICHADA	800,094,067	$ 111,113
DEPARTAMENTO DEL ARAUCA	800,102,838	$ 1,859,188
DEPARTAMENTO NORTE DE SANTANDER	800,103,927	$ 1,019,207
DEPARTAMENTO DEL CAQUETA	800,091,594	$ 195,245
DEPARTAMENTO DE SANTANDER	890,201,235	$ 208,952
DEPARTAMENTO DE LA GUAJIRA	892,115,015	$ 243,698
MUNICIPIO DE NEIVA	891,180,009	$ 121,055
DEPARTAMENTO DEL CASANARE	892,099,216	$ 254,959
DEPARTAMENTO DEL META	892,000,148	$ 1,978,262
BOGOTA DISTRITO CAPITAL	899,999,061	$ 3,620,080
ADMINISTRADORA COLOMBIANA DE PENSIONES COLPENSIONES	900,336,004	$ 181,036
MINISTERIO DE VIVIENDA, CIUDAD Y TERRITORIO	900,463,725	$ 320,455
DIRECCION NACIONAL DE INTELIGENCIA	900,475,460	$ 684,465
AGENCIA COLOMBIANA PARA LA REINTEGRACION DE PERSONAS Y GRUPOS ALZADOS EN ARMAS	900,477,169	$ 1,148,681
U ADM ESPECIAL ATENCION Y REPARACION INTEGRAL VICTIMAS	900,490,473	$ 330,693
UNIDAD ADMINISTRATIVA ESPECIAL DE GESTION DE RESTITUCION DE TIERRAS DESPOJADAS	900,498,879	$ 1,546,902
UND ADM ESPC AGENCIA NAL DE DEFENSA JURIDICA DEL ESTADO	900,507,741	$ 137,151
AGENCIA NACIONAL DE CONTRATACION PUBLICA	900,514,813	$ 222,351
AGENCIA NACIONAL DE TIERRAS - ANT	900,948,953	$ 206,120

AGENCIA DE DESARROLLO RURAL - ADR	900,948,958	$ 233,441
JURISDICCION ESPECIAL PARA LA PAZ	901,140,004	$ 10,170,588
COMISION PARA EL ESCLARECIMIENTO DE LA VERDAD, LA CONVIVENCIA Y LA NO REPETICION	901,179,431	$ 43,039
TOTAL		**$ 88,296,316**

GASTOS

NOTA 12

Representa los recursos utilizados por la entidad en la adquisición de bienes y servicios, necesarios para su operación y funcionamiento en cumplimiento del objeto misional, así como recursos destinados para el pago de demandas y litigios y las erogaciones con cargo al recurso humano que labora dentro de la Entidad, amortizaciones y provisiones.

51 – ADMINISTRACIÓN Y OPERACIÓN

CONCEPTO	CUENTA	VALOR
SUELDOS Y SALARIOS	5101	$ 49.672.863
CONTRIBUCIONES EFECTIVAS – S. S.	5103	$ 16.402.602
APORTES SOBRE LA NÓMINA	5104	$ 2.827.791
PRESTACIONES SOCIALES	5107	$ 20.037.159
GASTOS DE PERSONAL DIVERSOS	5108	$ 1.070.537
GENERALES	5111	$ 873.355.095
IMPUESTOS, CONTRIBUCIONES Y TASAS	5120	$ 1.070.757
TOTAL		**$ 964.436.804**

54 – TRANSFERENCIAS Y SUBVENCIONES

Corresponde a los gastos de nomina del personal que se encuentra en comisión en las Presidencia de la República, vigencia 2019

CONCEPTO	CUENTA	VALOR
DETERIORO DE CUENTAS POR COBRAR	5423	$ 455.319
TOTAL		**$ 455.319**

53 – DETERIORO, DEPRECIACIONES, AMORTIZACIONES Y PROVISIONES

CONCEPTO	CUENTA	VALOR
DETERIORO DE CUENTAS POR COBRAR	5347	$ 31.000
DEPRECIACIÓN PROPIEDADES PLANTA Y EQUIPO	5360	$ 8.524.351
AMORTIZACION DE ACTIVOS INTANGIBLES	5366	$ 2.803.604
PROVISIONES, LITIGIOS Y DEMANDAS	5368	$ 1.217.714
TOTAL		**$ 12.576.669**

57 – OPERACIONES INTERINSTITUCIONALES

CONCEPTO	CUENTA	VALOR
RECAUDOS	5423	$ 2.492.805
TOTAL		**$ 2.492.805**

Saldo entidad	$2.492.805.124.54
Saldo Tesoro Nacional	$2.864.776.004.94
Diferencia por conciliar	$ 371.970.880.40

Nota: La diferencia por conciliar al cierre de la vigencia 2019, no fue posible elaborar el comprobante manual, debido a que el Grupo de Tesorería no pudo identificar a que concepto y tercero correspondían esos valores

2. PARTIDAS POR AJUSTAR EN LA ENTIDAD		(5)	371,970,880.40
FECHA	CONCEPTO		VALOR
7/5/2019	DTN REINTEGROS GASTOS DE FUNCIONAMIENTO		136,746.00
2/10/2019	DIRECCION TESORO NACION DGCPTN		5,708,636.00
22/11/2019	DTN REINTEGROS GASTOS DE FUNCIONAMIENTO		675,357.00
26/11/2019	DTN REINTEGROS GASTOS DE FUNCIONAMIENTO		10,032,323.00
29/11/2019	DTN REINTEGROS GASTOS DE FUNCIONAMIENTO		799,418.00
29/11/2019	DTN REINTEGROS GASTOS DE FUNCIONAMIENTO		98,506,764.00
2/12/2019	DTN REINTEGROS GASTOS DE FUNCIONAMIENTO		100,389,597.00
3/12/2019	DTN REINTEGROS GASTOS DE FUNCIONAMIENTO		8,889,388.00
9/12/2019	DTN REINTEGROS GASTOS DE FUNCIONAMIENTO		8,968,526.00
9/12/2019	DTN REINTEGROS GASTOS DE FUNCIONAMIENTO		59,175,996.00
9/12/2019	DTN REINTEGROS GASTOS DE FUNCIONAMIENTO		20,312,292.00
9/12/2019	DTN REINTEGROS GASTOS DE FUNCIONAMIENTO		19,413,396.00
9/12/2019	DTN REINTEGROS GASTOS DE FUNCIONAMIENTO		342,434.00
10/12/2019	DTN REINTEGROS GASTOS DE FUNCIONAMIENTO		2,111,774.00
12/12/2019	DTN REINTEGROS GASTOS DE FUNCIONAMIENTO		2,748,039.00
13/12/2019	DTN REINTEGROS GASTOS DE FUNCIONAMIENTO		2,261,411.00
17/12/2019	DTN REINTEGROS GASTOS DE FUNCIONAMIENTO		178,233.00
19/12/2019	DTN REINTEGROS GASTOS DE FUNCIONAMIENTO		131,141.00
19/12/2019	DTN REINTEGROS GASTOS DE FUNCIONAMIENTO		12,529.40
20/12/2019	DTN REINTEGROS GASTOS DE FUNCIONAMIENTO		7,156,555.00
23/12/2019	DTN REINTEGROS GASTOS DE FUNCIONAMIENTO		172,000.00
23/12/2019	DTN REINTEGROS GASTOS DE FUNCIONAMIENTO		23,246,084.00
23/12/2019	DTN REINTEGROS GASTOS DE FUNCIONAMIENTO		44,638.00
26/12/2019	COLPENSIONES		4,306.00
27/12/2019	DTN REINTEGROS GASTOS DE FUNCIONAMIENTO		552,576.00
27/12/2019	PORVENIR		721.00
DIFERENCIA EXPLICADA		(3) = (4) - (5)	371,970,880.40

58 – OTROS GASTOS

CONCEPTO	CUENTA	VALOR
FINANCIEROS	5804	$ 270.314
GASTOS DIVERSOS (SENTENCIAS, PÉRDIDAS SINIESTROS Y BAJA EN CUENTAS)	5890	$ 9.258.759
DEVOLUCIONES Y DESCUENTO INGRESOS FISCALES	5893	$ 10.281
DESCUENTOS EN VENTA DE SERVICIOS	5895	$ 2.474.035
TOTAL		**$ 12.013.389**

CUENTA 8 CUENTAS DE ORDEN DEUDORAS

NOTA 13

Representan los hechos o circunstancias de las cuales pueden generarse derechos que afecten la estructura financiera de la entidad, incluye cuentas de control para operaciones realizadas con terceros que por su naturaleza no inciden en la situación financiera de la entidad, las utilizadas para el control de activos retirados y de futuros hechos económicos y con propósito de revelación.

8315 – ACTIVOS RETIRADOS

Representa el valor de los activos retirados del servicio, por obsolescencia o inservibles, el saldo de la cuenta al 31 de diciembre de 2019.

BIEN	DESCRIPCIÓN	VALOR
BHS10	MOTOCICLETA HONDA XL 200	$ 8,921
157067	CHALECO BLINDADO NIVEL IIIA MASCULINO	$ 654
157280	CHALECO BLINDADO NIVEL IIIA MASCULINO	$ 654
156876	CHALECO BLINDADO NIVEL IIIA MASCULINO	$ 654
156960	CHALECO BLINDADO NIVEL IIIA MASCULINO	$ 654
156934	CHALECO BLINDADO NIVEL IIIA MASCULINO	$ 654
156964	CHALECO BLINDADO NIVEL IIIA MASCULINO	$ 654
156969	CHALECO BLINDADO NIVEL IIIA MASCULINO	$ 654
161055	CHALECO BLINDADO NIVEL IIIA MASCULINO	$ 654
161178	CHALECO BLINDADO NIVEL IIIA MASCULINO	$ 654
161169	CHALECO BLINDADO NIVEL IIIA MASCULINO	$ 654
158173	CHALECO BLINDADO NIVEL IIIA MASCULINO	$ 654
158164	CHALECO BLINDADO NIVEL IIIA MASCULINO	$ 654
158165	CHALECO BLINDADO NIVEL IIIA MASCULINO	$ 654
158166	CHALECO BLINDADO NIVEL IIIA MASCULINO	$ 654
161222	CHALECO BLINDADO NIVEL IIIA MASCULINO	$ 654
161294	CHALECO BLINDADO NIVEL IIIA MASCULINO	$ 654

158299	CHALECO BLINDADO NIVEL IIIA MASCULINO	$ 654
161323	CHALECO BLINDADO NIVEL IIIA MASCULINO	$ 654
160413	CHALECO BLINDADO NIVEL IIIA MASCULINO	$ 654
160484	CHALECO BLINDADO NIVEL IIIA MASCULINO	$ 654
157571	CHALECO BLINDADO NIVEL IIIA MASCULINO	$ 654
157592	CHALECO BLINDADO NIVEL IIIA MASCULINO	$ 654
157573	CHALECO BLINDADO NIVEL IIIA MASCULINO	$ 654
157583	CHALECO BLINDADO NIVEL IIIA MASCULINO	$ 654
157594	CHALECO BLINDADO NIVEL IIIA MASCULINO	$ 654
157576	CHALECO BLINDADO NIVEL IIIA MASCULINO	$ 654
157610	CHALECO BLINDADO NIVEL IIIA MASCULINO	$ 654
157680	CHALECO BLINDADO NIVEL IIIA MASCULINO	$ 654
157664	CHALECO BLINDADO NIVEL IIIA MASCULINO	$ 654
157605	CHALECO BLINDADO NIVEL IIIA MASCULINO	$ 654
157646	CHALECO BLINDADO NIVEL IIIA MASCULINO	$ 654
157697	CHALECO BLINDADO NIVEL IIIA MASCULINO	$ 654
157609	CHALECO BLINDADO NIVEL IIIA MASCULINO	$ 654
157679	CHALECO BLINDADO NIVEL IIIA MASCULINO	$ 654
160855	CHALECO BLINDADO NIVEL IIIA MASCULINO	$ 654
160980	CHALECO BLINDADO NIVEL IIIA MASCULINO	$ 654
160973	CHALECO BLINDADO NIVEL IIIA MASCULINO	$ 654
157970	CHALECO BLINDADO NIVEL IIIA MASCULINO	$ 654
166044	CHALECO BLINDADO NIVEL IIIA MASCULINO	$ 681
166045	CHALECO BLINDADO NIVEL IIIA MASCULINO	$ 681
166055	CHALECO BLINDADO NIVEL IIIA MASCULINO	$ 681
166067	CHALECO BLINDADO NIVEL IIIA MASCULINO	$ 681
166048	CHALECO BLINDADO NIVEL IIIA MASCULINO	$ 681
167024	CHALECO BLINDADO NIVEL IIIA MASCULINO	$ 681
167096	CHALECO BLINDADO NIVEL IIIA MASCULINO	$ 681
167047	CHALECO BLINDADO NIVEL IIIA MASCULINO	$ 681
167097	CHALECO BLINDADO NIVEL IIIA MASCULINO	$ 681
167048	CHALECO BLINDADO NIVEL IIIA MASCULINO	$ 681

169035	CHALECO BLINDADO NIVEL IIIA MASCULINO	$ 681
166151	CHALECO BLINDADO NIVEL IIIA MASCULINO	$ 681
166132	CHALECO BLINDADO NIVEL IIIA MASCULINO	$ 681
166144	CHALECO BLINDADO NIVEL IIIA MASCULINO	$ 681
166136	CHALECO BLINDADO NIVEL IIIA MASCULINO	$ 681
166178	CHALECO BLINDADO NIVEL IIIA MASCULINO	$ 681
167145	CHALECO BLINDADO NIVEL IIIA MASCULINO	$ 681
168127	CHALECO BLINDADO NIVEL IIIA MASCULINO	$ 681
168128	CHALECO BLINDADO NIVEL IIIA MASCULINO	$ 681
166230	CHALECO BLINDADO NIVEL IIIA MASCULINO	$ 681
166231	CHALECO BLINDADO NIVEL IIIA MASCULINO	$ 681
166296	CHALECO BLINDADO NIVEL IIIA MASCULINO	$ 681
166218	CHALECO BLINDADO NIVEL IIIA MASCULINO	$ 681
166209	CHALECO BLINDADO NIVEL IIIA MASCULINO	$ 681
167221	CHALECO BLINDADO NIVEL IIIA MASCULINO	$ 681
167231	CHALECO BLINDADO NIVEL IIIA MASCULINO	$ 681
167226	CHALECO BLINDADO NIVEL IIIA MASCULINO	$ 681
167217	CHALECO BLINDADO NIVEL IIIA MASCULINO	$ 681
167268	CHALECO BLINDADO NIVEL IIIA MASCULINO	$ 681
169292	CHALECO BLINDADO NIVEL IIIA MASCULINO	$ 681
166332	CHALECO BLINDADO NIVEL IIIA MASCULINO	$ 681
166352	CHALECO BLINDADO NIVEL IIIA MASCULINO	$ 681
167395	CHALECO BLINDADO NIVEL IIIA MASCULINO	$ 681
167326	CHALECO BLINDADO NIVEL IIIA MASCULINO	$ 681
167396	CHALECO BLINDADO NIVEL IIIA MASCULINO	$ 681
169398	CHALECO BLINDADO NIVEL IIIA MASCULINO	$ 681
166470	CHALECO BLINDADO NIVEL IIIA MASCULINO	$ 681
166493	CHALECO BLINDADO NIVEL IIIA MASCULINO	$ 681
167461	CHALECO BLINDADO NIVEL IIIA MASCULINO	$ 681
167495	CHALECO BLINDADO NIVEL IIIA MASCULINO	$ 681
167438	CHALECO BLINDADO NIVEL IIIA MASCULINO	$ 681
169443	CHALECO BLINDADO NIVEL IIIA MASCULINO	$ 681

169405	CHALECO BLINDADO NIVEL IIIA MASCULINO	$ 681
169409	CHALECO BLINDADO NIVEL IIIA MASCULINO	$ 681
165550	CHALECO BLINDADO NIVEL IIIA MASCULINO	$ 681
165501	CHALECO BLINDADO NIVEL IIIA MASCULINO	$ 681
165547	CHALECO BLINDADO NIVEL IIIA MASCULINO	$ 681
166597	CHALECO BLINDADO NIVEL IIIA MASCULINO	$ 681
167520	CHALECO BLINDADO NIVEL IIIA MASCULINO	$ 681
167501	CHALECO BLINDADO NIVEL IIIA MASCULINO	$ 681
167504	CHALECO BLINDADO NIVEL IIIA MASCULINO	$ 681
167544	CHALECO BLINDADO NIVEL IIIA MASCULINO	$ 681
167554	CHALECO BLINDADO NIVEL IIIA MASCULINO	$ 681
167555	CHALECO BLINDADO NIVEL IIIA MASCULINO	$ 681
168572	CHALECO BLINDADO NIVEL IIIA MASCULINO	$ 681
168516	CHALECO BLINDADO NIVEL IIIA MASCULINO	$ 681
166690	CHALECO BLINDADO NIVEL IIIA MASCULINO	$ 681
166692	CHALECO BLINDADO NIVEL IIIA MASCULINO	$ 681
166624	CHALECO BLINDADO NIVEL IIIA MASCULINO	$ 681
166678	CHALECO BLINDADO NIVEL IIIA MASCULINO	$ 681
167690	CHALECO BLINDADO NIVEL IIIA MASCULINO	$ 681
167653	CHALECO BLINDADO NIVEL IIIA MASCULINO	$ 681
167694	CHALECO BLINDADO NIVEL IIIA MASCULINO	$ 681
167696	CHALECO BLINDADO NIVEL IIIA MASCULINO	$ 681
167659	CHALECO BLINDADO NIVEL IIIA MASCULINO	$ 681
168603	CHALECO BLINDADO NIVEL IIIA MASCULINO	$ 681
168689	CHALECO BLINDADO NIVEL IIIA MASCULINO	$ 681
166764	CHALECO BLINDADO NIVEL IIIA MASCULINO	$ 681
167710	CHALECO BLINDADO NIVEL IIIA MASCULINO	$ 681
167716	CHALECO BLINDADO NIVEL IIIA MASCULINO	$ 681
167797	CHALECO BLINDADO NIVEL IIIA MASCULINO	$ 681
167798	CHALECO BLINDADO NIVEL IIIA MASCULINO	$ 681
168777	CHALECO BLINDADO NIVEL IIIA MASCULINO	$ 681
169781	CHALECO BLINDADO NIVEL IIIA MASCULINO	$ 681

169782	CHALECO BLINDADO NIVEL IIIA MASCULINO	$ 681
169788	CHALECO BLINDADO NIVEL IIIA MASCULINO	$ 681
167801	CHALECO BLINDADO NIVEL IIIA MASCULINO	$ 681
167813	CHALECO BLINDADO NIVEL IIIA MASCULINO	$ 681
167809	CHALECO BLINDADO NIVEL IIIA MASCULINO	$ 681
168803	CHALECO BLINDADO NIVEL IIIA MASCULINO	$ 681
168844	CHALECO BLINDADO NIVEL IIIA MASCULINO	$ 681
168845	CHALECO BLINDADO NIVEL IIIA MASCULINO	$ 681
169820	CHALECO BLINDADO NIVEL IIIA MASCULINO	$ 681
169832	CHALECO BLINDADO NIVEL IIIA MASCULINO	$ 681
169834	CHALECO BLINDADO NIVEL IIIA MASCULINO	$ 681
169829	CHALECO BLINDADO NIVEL IIIA MASCULINO	$ 681
167910	CHALECO BLINDADO NIVEL IIIA MASCULINO	$ 681
167921	CHALECO BLINDADO NIVEL IIIA MASCULINO	$ 681
167912	CHALECO BLINDADO NIVEL IIIA MASCULINO	$ 681
167952	CHALECO BLINDADO NIVEL IIIA MASCULINO	$ 681
167946	CHALECO BLINDADO NIVEL IIIA MASCULINO	$ 681
167948	CHALECO BLINDADO NIVEL IIIA MASCULINO	$ 681
169931	CHALECO BLINDADO NIVEL IIIA MASCULINO	$ 681
169927	CHALECO BLINDADO NIVEL IIIA MASCULINO	$ 681
170000	CHALECO BLINDADO NIVEL IIIA MASCULINO	$ 681
170002	CHALECO BLINDADO NIVEL IIIA MASCULINO	$ 681
170083	CHALECO BLINDADO NIVEL IIIA MASCULINO	$ 681
170085	CHALECO BLINDADO NIVEL IIIA MASCULINO	$ 681
172036	CHALECO BLINDADO NIVEL IIIA MASCULINO	$ 681
170130	CHALECO BLINDADO NIVEL IIIA MASCULINO	$ 681
170192	CHALECO BLINDADO NIVEL IIIA MASCULINO	$ 681
170185	CHALECO BLINDADO NIVEL IIIA MASCULINO	$ 681
170169	CHALECO BLINDADO NIVEL IIIA MASCULINO	$ 681
170179	CHALECO BLINDADO NIVEL IIIA MASCULINO	$ 681
171155	CHALECO BLINDADO NIVEL IIIA MASCULINO	$ 681
170226	CHALECO BLINDADO NIVEL IIIA MASCULINO	$ 681

170258	CHALECO BLINDADO NIVEL IIIA MASCULINO	$ 681
170249	CHALECO BLINDADO NIVEL IIIA MASCULINO	$ 681
171292	CHALECO BLINDADO NIVEL IIIA MASCULINO	$ 681
171284	CHALECO BLINDADO NIVEL IIIA MASCULINO	$ 681
170340	CHALECO BLINDADO NIVEL IIIA MASCULINO	$ 681
170331	CHALECO BLINDADO NIVEL IIIA MASCULINO	$ 681
170391	CHALECO BLINDADO NIVEL IIIA MASCULINO	$ 681
170353	CHALECO BLINDADO NIVEL IIIA MASCULINO	$ 681
170385	CHALECO BLINDADO NIVEL IIIA MASCULINO	$ 681
170336	CHALECO BLINDADO NIVEL IIIA MASCULINO	$ 681
170329	CHALECO BLINDADO NIVEL IIIA MASCULINO	$ 681
171363	CHALECO BLINDADO NIVEL IIIA MASCULINO	$ 681
171365	CHALECO BLINDADO NIVEL IIIA MASCULINO	$ 681
171385	CHALECO BLINDADO NIVEL IIIA MASCULINO	$ 681
170491	CHALECO BLINDADO NIVEL IIIA MASCULINO	$ 681
170473	CHALECO BLINDADO NIVEL IIIA MASCULINO	$ 681
170493	CHALECO BLINDADO NIVEL IIIA MASCULINO	$ 681
170404	CHALECO BLINDADO NIVEL IIIA MASCULINO	$ 681
170444	CHALECO BLINDADO NIVEL IIIA MASCULINO	$ 681
170495	CHALECO BLINDADO NIVEL IIIA MASCULINO	$ 681
170416	CHALECO BLINDADO NIVEL IIIA MASCULINO	$ 681
170488	CHALECO BLINDADO NIVEL IIIA MASCULINO	$ 681
171490	CHALECO BLINDADO NIVEL IIIA MASCULINO	$ 681
171411	CHALECO BLINDADO NIVEL IIIA MASCULINO	$ 681
171402	CHALECO BLINDADO NIVEL IIIA MASCULINO	$ 681
171412	CHALECO BLINDADO NIVEL IIIA MASCULINO	$ 681
171482	CHALECO BLINDADO NIVEL IIIA MASCULINO	$ 681
171405	CHALECO BLINDADO NIVEL IIIA MASCULINO	$ 681
171495	CHALECO BLINDADO NIVEL IIIA MASCULINO	$ 681
171476	CHALECO BLINDADO NIVEL IIIA MASCULINO	$ 681
171486	CHALECO BLINDADO NIVEL IIIA MASCULINO	$ 681
171417	CHALECO BLINDADO NIVEL IIIA MASCULINO	$ 681

171498	CHALECO BLINDADO NIVEL IIIA MASCULINO	$ 681
171489	CHALECO BLINDADO NIVEL IIIA MASCULINO	$ 681
170500	CHALECO BLINDADO NIVEL IIIA MASCULINO	$ 681
171550	CHALECO BLINDADO NIVEL IIIA MASCULINO	$ 681
171551	CHALECO BLINDADO NIVEL IIIA MASCULINO	$ 681
171542	CHALECO BLINDADO NIVEL IIIA MASCULINO	$ 681
171552	CHALECO BLINDADO NIVEL IIIA MASCULINO	$ 681
171582	CHALECO BLINDADO NIVEL IIIA MASCULINO	$ 681
171505	CHALECO BLINDADO NIVEL IIIA MASCULINO	$ 681
171515	CHALECO BLINDADO NIVEL IIIA MASCULINO	$ 681
171525	CHALECO BLINDADO NIVEL IIIA MASCULINO	$ 681
171585	CHALECO BLINDADO NIVEL IIIA MASCULINO	$ 681
171556	CHALECO BLINDADO NIVEL IIIA MASCULINO	$ 681
171527	CHALECO BLINDADO NIVEL IIIA MASCULINO	$ 681
171557	CHALECO BLINDADO NIVEL IIIA MASCULINO	$ 681
171538	CHALECO BLINDADO NIVEL IIIA MASCULINO	$ 681
171589	CHALECO BLINDADO NIVEL IIIA MASCULINO	$ 681
171692	CHALECO BLINDADO NIVEL IIIA MASCULINO	$ 681
171683	CHALECO BLINDADO NIVEL IIIA MASCULINO	$ 681
170750	CHALECO BLINDADO NIVEL IIIA MASCULINO	$ 681
170742	CHALECO BLINDADO NIVEL IIIA MASCULINO	$ 681
170746	CHALECO BLINDADO NIVEL IIIA MASCULINO	$ 681
170890	CHALECO BLINDADO NIVEL IIIA MASCULINO	$ 681
170861	CHALECO BLINDADO NIVEL IIIA MASCULINO	$ 681
170891	CHALECO BLINDADO NIVEL IIIA MASCULINO	$ 681
170894	CHALECO BLINDADO NIVEL IIIA MASCULINO	$ 681
170895	CHALECO BLINDADO NIVEL IIIA MASCULINO	$ 681
170897	CHALECO BLINDADO NIVEL IIIA MASCULINO	$ 681
171890	CHALECO BLINDADO NIVEL IIIA MASCULINO	$ 681
171854	CHALECO BLINDADO NIVEL IIIA MASCULINO	$ 681
171816	CHALECO BLINDADO NIVEL IIIA MASCULINO	$ 681
170953	CHALECO BLINDADO NIVEL IIIA MASCULINO	$ 681

169932	CHALECO BLINDADO NIVEL IIIA MASCULINO	$ 681
169983	CHALECO BLINDADO NIVEL IIIA MASCULINO	$ 681
169945	CHALECO BLINDADO NIVEL IIIA MASCULINO	$ 681
169946	CHALECO BLINDADO NIVEL IIIA MASCULINO	$ 681
169976	CHALECO BLINDADO NIVEL IIIA MASCULINO	$ 681
169987	CHALECO BLINDADO NIVEL IIIA MASCULINO	$ 681
169997	CHALECO BLINDADO NIVEL IIIA MASCULINO	$ 681
169988	CHALECO BLINDADO NIVEL IIIA MASCULINO	$ 681
169998	CHALECO BLINDADO NIVEL IIIA MASCULINO	$ 681
169989	CHALECO BLINDADO NIVEL IIIA MASCULINO	$ 681
169999	CHALECO BLINDADO NIVEL IIIA MASCULINO	$ 681
1M2145	CHALECO BLINDADO MASCULINO	$ 1,480
1M2165	CHALECO BLINDADO MASCULINO	$ 1,480
1M2168	CHALECO BLINDADO MASCULINO	$ 1,480
1M2169	CHALECO BLINDADO MASCULINO	$ 1,480
MOA598	CAMIONETA FORD EXPEDITION EDDIE BAUER	$ 102,679
TOTAL		**$ 265,576**

8347 – BIENES ENTREGADOS A TERCEROS (COMODATOS)

Corresponde al valor de 9 vehículos entregados en calidad de comodato a entidades gubernamentales y 6 motocicletas como medida de protección, según la siguiente relación.

VEHÍCULO	PLACA	VALOR
MOTOCICLETAS PLACAS BLY92, BLY93 BLY94, BLZ02, BLZ03, BLZ04		$56.509
CHEVROLET LUV D MAX 4X4	CEW095	$40.056
TOYOTA	HCD732	$137.575
TOYOTA PRADO	BMG969	$19.500
CHEVROLET LUV DMAX	BOG115	$26.354

TOYOTA FORTUNER	OBH797	$144.740
CHEVROLET TAHOE	EZJ098	$107.112
TOYOTA PRADO TX	HCD759	$137.575
CAMPERO TOYOTA PRADO TX	HCD729	$137.575
CAMPERO TOYOTA PRADO TX 4X4 5P AT	EAQ042	$212.711
TOTAL		**$1.000.320**

8361 – RESPONSABILIDADES EN PROCESO

Representa el valor de los activos que se encuentran en proceso de reclamación ante las aseguradoras, así mismo equipos que están cargados a funcionarios de la UNP, por perdida o extravío, el saldo al 31 de diciembre de 2019 es por la suma de $ 176.815

BIEN	DESCRIPCIÓN	VALOR
M000001	MUNICION 0.40MM	$2,428
M000004	MUNICION CAL 5.56	$185
M000002	MUNICION 9 MM	$159
170189	CHALECO BLINDADO NIVEL IIIA MASCULINO	$363
OBB439	CAMPERO CHEVROLET BLAZER	$11,818
CSU090	CAMIONETA CHEVROLET RODEO	$7,037
AANF765	PISTOLAGLOCKCAL.40	$3,296
AANF157	PISTOLAGLOCKCAL.40	$3,296
AANF605	PISTOLAGLOCKCAL.40	$3,296
2006117	TECLADO Y MOUSE HP	$43
2006103	DISCO DURO EXTRAIBLE	$580
2005075	COMPUTADOR PORTATIL HP	$1,735
SP00053	SWITCH 48 PUERTOS 3COM	$4,593
SP00072	COMPUTADOR PORTATIL HP	$549
2003535	HP ELITEBOOK FOLIO 9470M	$4,550
SP00105	PORTATIL DELL VOSTRO 1320	$3,554
2006365	GRABADORA DIGITAL DE AUDIO SONY	$244
2006366	GRABADORA DIGITAL DE AUDIO SONY	$244

2003650	TELEFONO IP HEWLET PACKARD 4110	$867
2007548	LECTOR DE CHIP BAJA FRECUENCIA FIJO	$325
2006857	LECTOR DE CHIP BAJA FRECUENCIA FIJO	$325
2006061	CAMARA DIGITAL FOTOGRAFICA CANON POWER	$719
2005069	CAMARA DIGITAL DE VIDEO SONY DCRSX21BC	$905
P0247	PISTOLACZCAL.9MM	$2,145
AANF313	PISTOLAGLOCKCAL.40	$3,296
AAMA819	PISTOLAGLOCKCAL.40	$3,296
AANF815	PISTOLAGLOCKCAL.40	$3,296
AANF592	PISTOLAGLOCKCAL.40	$3,296
AAMA963	PISTOLAGLOCKCAL.40	$3,296
AANF814	PISTOLAGLOCKCAL.40	$3,296
AANF745	PISTOLAGLOCKCAL.40	$3,296
AANF748	PISTOLAGLOCKCAL.40	$3,296
AAMA929	PISTOLAGLOCKCAL.40	$3,296
166195	CHALECO BLINDADO NIVEL IIIA MASCULINO	$681
AANF631	PISTOLAGLOCKCAL.40	$3,296
AANF551	PISTOLAGLOCKCAL.40	$3,296
SP00047	GPS RESISTENTE AL AGUA	$1,508
SP00060	COMPUTADOR PORTATIL SONY	$1,253
SP00006	DESTRUCTORA DE PAPEL	$406
SP00040	CAMARA DIGITAL DE VIDEO SONY DCRSX21BC	$905
SP00042	CAMARA DIGITAL DE VIDEO SONY DCRSX21BC	$905
SP00041	CAMARA DIGITAL DE VIDEO SONY DCRSX21BC	$905
2002848	COMPUTADOR PORTATIL SONY VAIO REF SVE11125CLB	$1,750
54015	CHALECO BLINDADO NIVEL IIIA MASCULINO	$1,504
SP00037	MACBOOK PRO (13.3 INTEL I7 2.8GHZ 2X2GB 750GB HDSD) APPLE	$4,814
SP00038	COMPUTADOR PORTATIL 2560P HP	$4,872
SP00039	CAMARA DIGITAL DE VIDEO SONY DCRSX21BC	$905
SP00035	TELEVISOR LED 55 SMART TV	$6,287

2008679	COMPUTADOR PORTATIL MARCA HP MODELO PROBOOK 440 G2	$5,400
AAMA803	PISTOLAGLOCKCAL.40	$3,296
AANF833	PISTOLAGLOCKCAL.40	$3,296
AANF246	PISTOLAGLOCKCAL.40	$3,296
P3484	PISTOLACZCAL.9MM	$2,145
AANF595	PISTOLAGLOCKCAL.40	$3,296
1M1494	CHALECO BLINDADO MASCULINO	$1,480
F0101	CHALECO BLINDADO MASCULINO	$1,480
P1554	PISTOLACZCAL.9MM	$2,145
1M1464	CHALECO BLINDADO FEMENINO	$1,480
H0055	CHALECO BLINDADO MASCULINO TALLA S	$1,480
AANF084	PISTOLAGLOCKCAL.40	$3,296
L1393	CHALECO BLINDADO FEMENINO TALLA L	$1,480
AANF141	PISTOLAGLOCKCAL.40	$3,296
1M1834	CHALECO BLINDADO MASCULINO	$1,480
AANF521	PISTOLAGLOCKCAL.40	$3,296
AANF723	PISTOLAGLOCKCAL.41	$3,296
AANF778	PISTOLAGLOCKCAL.42	$3,296
N1023	PISTOLACZCAL.9MM	$2,145
AAMA791	PISTOLAGLOCKCAL.40	$3,296
P3643	PISTOLACZCAL.9MM	$2,145
AANF725	PISTOLAGLOCKCAL.40	$3,296
1M0929	CHALECO BLINDADO MASCULINO	$1,480
TOTAL		$176,815

8390 – OTRAS CUENTAS DEUDORAS DE CONTROL

En esta cuenta de control, están contabilizados equipos celulares que la entidad adquirió a la empresa COMCEL, pero que entraron al almacén a $0, lo anterior de acuerdo con lo estipulado dentro del contrato. Se está llevando un control administrativo por parte de la entidad. El saldo al corte del 31 de diciembre de 2019 es por la suma de $ 9.842.252

CUENTA 9 CUENTAS DE ORDEN ACREEDORAS

NOTA 14

9120 LITIGIOS Y MECANISMOS ALTERNATIVOS DE SOLUCIÓN DE CONFLICTOS.

Registra un valor de $ 230.199.760, correspondiente a las pretensiones originadas en litigios y demandas de terceros en contra la Entidad, con corte al 31 de diciembre de 2019.

BENEFICIARIO	NIT	VALOR
SEGURIDAD Y VIGILANCIA COLOMBIANA SEVICOL LIMITADA	890,204,162	$ 555,873
SORAYA GUTIERREZ ARGUELLO	46,363,125	$ 2,408,756
CARMEN ROCIO ARAGON SANCHEZ	51,835,157	$ 186,459
LUIS ARTURO JARAMILLO ROJAS	7,553,061	$ 183,260
JUAN CARLOS BAQUERO RODRIGUEZ	93,335,758	$ 32,763
DANIEL FERNANDO GOMEZ RIOS	11,515,248	$ 350,295
CARLOS HOLMES NARVAEZ DIAZ	3,170,276	$ 74,072
JAVIER RICARDO ALVAREZ BERNAL	9,397,775	$ 243,978
ARLEX NAVARRO LARA	80,245,002	$ 31,355
YEISON ALBERTO PUENTES CAVIEDES	80,070,746	$ 164,048
HORACIO PUERTA BARRERA	88,206,747	$ 96,716
JAVIER RINCON VILLAMIL	79,858,031	$ 71,036
EDWARD FERNANDO MONTOYA GOMEZ	79,724,937	$ 33,519
OMAR ARMANDO MORENO TAPIA	79,481,262	$ 90,465
LUIS ENRIQUE GUCHUVO TORRES	1,019,008,094	$ 36,473
PEDRO ANTONIO GARZÓN CABEZAS	334,962	$ 204,387
LUIS FERNANDO OSUNA SANTIAGO	3,151,921	$ 33,218
BONIFACIO MEDINA VALENCIA	79,429,051	$ 56,523
RODOLFO VARGAS LÓPEZ	79,641,282	$ 38,176
JULIO NELSON VALDERRAMA BLANCO	80,128,102	$ 21,737
OLGA ORTIZ ORTIZ	55,171,295	$ 3,190,726
FERNANDO SUAREZ CAMPOS	80,441,339	$ 51,510

NESTOR IVAN OSPINA FLÓREZ	93,445,455	$ 37,833
LILIANA PATRICIA DELGADO SANABRIA	52,075,076	$ 10,343
YESID RAMIREZ BASTIDAS	10,528,440	$ 1,266,869
BENJAMIN MARTINEZ CASTELLANOS	17,077,635	$ 33,001
JOSE OSVALDO PEREZ LOZANO	93,366,805	$ 4,230
EMIRO MANUEL ORTIZ ESPAÑ	15,247,156	$ 528,972
DANNY ANDREY SAENZ CASTRO	80,210,855	$ 12,402
PEDRO ELIAS MURILLO JOYA	19,296,069	$ 157,481
GERMAN EDUARDO CRUZ BALLESTEROS	5,822,552	$ 94,687
OSCAR SAMITH LOPEZ GOMEZ	91,510,940	$ 93,361
JUAN CARLOS DIAZ RAMIREZ	91,491,851	$ 61,545
GABRIEL ANTONIO CHAMORRO BEJARANO	5,594,190	$ 23,545
GABRIEL EDUARDO OCHOA MADERA	91,515,174	$ 7,018,351
ESTEBAN LORENZO RIVADENEIRA PALMERA	7,630,368	$ 19,297
HECTOR EDUARDO GONZALEZ CUBILLOS	93,389,499	$ 36,587
JOSE RICARDO VARON CONTRERAS	12,197,691	$ 188,492
JOSE MIGUEL CARDENAS WALTEROS	13,991,500	$ 2,822
ALEXANDER PINZON CASTRO	80,231,793	$ 114,111
YONNY YURLEY SANTANA BLANCO	17,597,070	$ 124,060
NASAEL QUINTERO ORTIZ	1,977,418	$ 32,000
MARIO ALFONSO USECHE TORRES	13,715,936	$ 135,664
DIDIER EDISSON BERRIO LOPEZ	98,645,770	$ 126,872
JUAN DAVID GARCÍA SOSSA	71,218,601	$ 28,412
LUIS EDUARDO GAVIRIA ECHAVARRIA	98,667,813	$ 31,888
GUSTAVO ALONSO MARIN PATIÑO	98,521,550	$ 226,169
DANIEL PEREZ GÓMEZ	71,228,064	$ 221,958
JORGE WILLIAM TORO ESPINOSA	15,263,196	$ 34,666
ANTONIO PADILLA DAGOBERTO	71,971,982	$ 8,842
OMAR ENRIQUE GONZALEZ NIÑO	79,444,708	$ 2,373
ROBERTO CARLOS POLANIA MUNAR	79,801,982	$ 17,719
JUAN PABLO BRAVO CALPA	98,341,002	$ 93,494
HENRY CASTAÑEDA CORREA	94,550,729	$ 97,237

ANGEL DE JESUS CASTRILLON ARANGO	94,466,892	$ 13,246
FREDY ERNESTO CASTRO CUBILLOS	17,589,845	$ 7,673
EDWIN CEBALLOS DUQUE	94,154,985	$ 22,559
LEDIA RAMOS MURGAS	40,800,225	$ 16,827
ALEXANDER CLAVIJO QUINTERO	6,198,870	$ 267,891
DIEGO ALEJANDRO ESCOBAR AGUDELO	14,605,302	$ 52,781
EDWIN GILBERTO GALLEGO NIEVES	94,529,719	$ 153,701
EDGAR GONZALEZ MADRID	6,391,453	$ 33,245
JAVIER ORLANDO GRANADOS LOPEZ	88,240,289	$ 40,913
JORGE ENRIQUE GUTIERREZ ESPINOSA	79,772,133	$ 29,626
VICTOR MANUEL HURTADO RUIZ	94,305,952	$ 112,176
CARLOS ALBERTO IBARGUEN VALOY	16,862,777	$ 18,748
JHON ANTHONY JARAMILLO BARRERO	16,461,169	$ 58,135
JOHN HAROLD JARAMILLO COTRINA	16,789,784	$ 10,416
JAVIER EDUARDO LOPEZ GUERRERO	76,330,035	$ 160,262
JHON HARRISON LOPEZ RUIZ	6,135,760	$ 21,906
HENRY MARTINEZ GIRON	94,427,144	$ 198,102
CESAR AUGUSTO MESA SAAVEDRA	16,864,334	$ 183,541
JORGE FABIAN MORA BOLAÑOS	16,286,961	$ 28,490
JORGE EDILBERTO MORA POVEDA	79,970,032	$ 28,041
ELKIN OJEDA FERNANDEZ	16,539,644	$ 30,270
JOSE QUIÑONES SALINAS	94,453,065	$ 153,930
RONALD RAMOS VILLAREAL	94,529,061	$ 16,985
WILLIAN HERNAN REINA ZUÑIGA	94,456,646	$ 216,162
JAIME SANCHEZ MARIN	14,270,183	$ 207,934
GERMAN VALENCIA GOMEZ	79,420,272	$ 276,219
JULIO CESAR VELASQUEZ RESTREPO	16,509,989	$ 32,639
DIEGO FERNANDO DOMINGUEZ BOLAÑOS	6,199,006	$ 34,191
ALEXANDER HENAO ACOSTA	93,391,464	$ 3,691
LEIDER ALONSO MOJICA RODRIGUEZ	5,497,873	$ 59,949
JARINTON MIGUEL JIMENEZ MIRANDA	8,506,856	$ 65,417
FRANCISCO JAVIER DIAZ VERDEZA	12,634,104	$ 99,950

FERNANDO VILORIA MEZA	72,009,283	$ 90,141
CARLOS EDUARDO DE LAS SALAS MIER	72,126,818	$ 8,413
JAMES DE JESUS CONRADO SALCEDO	72,180,777	$ 43,445
JHON JAIRO ESCOBAR GONZALEZ	6,198,115	$ 299,039
HUGO HERNAN GONZALEZ JIMENEZ	79,261,638	$ 24,594
LIBADO ENRIQUE GRANADOS OSORIO	78,250,116	$ 16,559
VICTOR HUGO HINCAPIE FAJARDO	71,730,474	$ 613,334
ADOLFO LEÓN ACEVEDO ANGEL	98,569,040	$ 147,095
JORGE IVAN MARIN LONDOÑO	84,028,356	$ 45,944
TITO DE JESUS ZAPATA ZAPATA	71,850,704	$ 61,384
JHON JUBER AGUDELO VASQUEZ	15,508,795	$ 43,366
OSCAR DE JESUS OSORIO AGUDELO	70,951,681	$ 24,994
WILSON ALBEIRO CARDONA SEPULVEDA	98,581,046	$ 12,487
ALFONSO URIBE ARCHILA	8,734,890	$ 37,710
EDILBERT RAFAEL DIAZ RODRIGUEZ	73,543,991	$ 35,334
LUIS CARLOS HERRERA CALDERON	72,243,013	$ 93,724
FERNANDO CELIS VELEZ	72,267,610	$ 5,582
ALAIN ALONSO RIOS GOMEZ	72,276,967	$ 21,776
BORIS HERNAN AGAMEZ ARBELAEZ	72,349,028	$ 6,426
NELSON EDUARDO VARELA RESTREPO	79,798,899	$ 61,772
ALEJANDRO MONTAÑA CEDEÑO	7,684,093	$ 158,195
ALEXANDRA MILENA TORRES GODOY	55,175,250	$ 19,731
ALCIDES BLANCO PUELLO	12,684,064	$ 91,415
RUBEN DARIO ORTEGA QUIROZ	71,611,738	$ 711,216
LUIS FELIPE CUERVO CLAVIJO	14,207,966	$ 30,834
GERMAN ENRIQUE CAÑAVERAL VELEZ	71,676,538	$ 84,200
CARLOS MARIO RAMIREZ SUAZA	98,551,955	$ 50,922
WILSON ANDREY CORREA	71,526,397	$ 24,890
JOSE JUAN ORJUELA GUARNIZO	93,130,848	$ 88,311
LUIS ALBERTO GONZALEZ CARVAJAL	98,642,973	$ 39,906
OSCAR FERNANDO TOLOSA MENDEZ	12,132,497	$ 25,021
ALFONSO ALEXANDER BEJARANO ZARATE	86,052,130	$ 13,032

GERMAN TUBERQUIA	78,696,034	$ 34,702
SANTANDER NEGRETE	78,691,770	$ 22,163
HERNANDO TINJACA LUIS	19,264,088	$ 87,434
ALEXANDER RUIZ GONZALEZ	79,855,009	$ 23,056
CARLOS ALBERTO MARTINEZ SEGURA	79,420,980	$ 34,847
JOSE ROSARIO TORRES BONE	88,173,693	$ 91,415
NALFIDO ANTONIO JIMENEZ DE HOYOS	98,612,011	$ 18,773
JAMINGTON RUIZ CAICEDO	4,831,771	$ 36,541
BENIGNO HERNANDEZ OCHOA	13,953,308	$ 1,938
EDELBERTO DIAZ HERNANDEZ	5,939,121	$ 10,656
JOSE ALIRIO SANCHEZ NARVAEZ	7,689,807	$ 91,623
JAIME RODRIGUEZ PRIETO	19,373,089	$ 54,684
ARLEY DE JESUS BORJA PINO	98,631,868	$ 21,825
HERNAN ALONSO CASTAÑEDA GRACIANO	98,631,900	$ 24,982
EDGAR LEON	17,338,134	$ 19,429
RAMIRO ALBERTO GÓMEZ PEREAÑEZ	71,613,289	$ 25,048
MELQUICEDEC VELLOJIN ESPITIA	70,521,466	$ 29,737
JOSE IGNACIO FRANCO	79,351,675	$ 7,569
ROGER NIETO	79,648,845	$ 17,875
FREDY DE JESUS ORTIZ CASTAÑO	98,499,232	$ 64,981
JAIR GONZALEZ RIVERA	8,782,175	$ 141,761
MIGUEL ANGEL CASTELLANOS MONTT	91,298,162	$ 34,982
CONRADO DE JESUS ESPINOSA VILLADA	71,666,066	$ 31,927
OSCAR DE JESUS TABORDA RESTREPO	98,502,577	$ 100,664
WILLIAM NOE LOPEZ	15,285,841	$ 43,768
JUAN JULIO SEPULVEDA AGUDELO	98,582,981	$ 5,361
JOSE ORLANDO AGUILAR MARTHEY	88,196,928	$ 14,683
GUSTAVO ADOLFO ALAPE CORRALES	94,314,877	$ 103,228
JAVIER GALLEGO BEJARANO	16,611,163	$ 19,610
JORGE IGNACIO ROZO CAMELO	79,592,886	$ 14,010
CARLOS ALFREDO STERLING VILLAQUIRAN	12,134,795	$ 90,813
RODOLFO HURTADO AMAYA	80,443,458	$ 11,827

GUILLERMO ARTURO VIVAS VELASCO	10,290,564	$ 6,302
ALEXANDER FORY ANGULO	94,499,554	$ 211,824
HECTOR FERNEY HERRERA ALVAREZ	79,963,249	$ 36,022
NEMECIO MORENO BARRERA	79,132,771	$ 26,479
CESAR AUGUSTO VELASQUEZ CONTRERAS	91,076,418	$ 3,350
LUIS HERMES NINCO AGUIRRE	7,687,645	$ 133,864
LUIS ENRIQUE MARIN JUNIAS	17,356,051	$ 32,761
ELEUCARIO MORENO TORRES	71,250,072	$ 14,996
JANETTE FERNANDEZ MAYA	43,153,950	$ 485,263
ELKIN ALBERTO DIAZ GONZALEZ	79,843,675	$ 5,500
EMILSO RODRIGEZ DORADO	71,940,803	$ 30,559
MARIO RAUL JIMENEZ TORREGROZA	7,474,922	$ 10,300
RODNEY QUEVEDO CARO	17,416,733	$ 2,903
FERNANDO OLIVAR NIETO	14,239,882	$ 27,612
ANCHICO TORRES ELIO	94,442,909	$ 261,575
FREDY IMBACHI JHON	7,691,235	$ 130,107
JACINTA PALACIOS TERAN	54,250,609	$ 17,858
YUBER ANDRES BOHORQUEZ MATEUS	80,221,863	$ 20,391
OMAR GOMEZ	18,878,563	$ 134,070
MARTHA PATRICIA PAREJO DUARTE	39,034,339	$ 105,707
NELBER ALEXANDER RIVERA PAZ	4,794,478	$ 5,287
JOSE HILARIO HERNANDEZ HERNANDEZ	6,879,189	$ 17,904
MANUEL ANTONIO VERDEZA PACHECO	12,621,556	$ 1,574
JULIO CHAGUALA	79,972,972	$ 21,799
LEON DE JESUS GIRALDO LOPEZ	98,612,040	$ 56,864
ELI ANTONIO FABRA CONDE	10,897,991	$ 21,359
GIOVANNY DE JESUS ARANGO CUARTAS	70,877,122	$ 54,456
ALEXANDER QUIMBAYO SANTOS	5,823,646	$ 29,607
LUIS FERNANDO TORRE HERNANDEZ	80,070,797	$ 6,381
GERSON HERNAN MEDINA CAMPOS	79,322,687	$ 15,959
JOSE MARIA BAYUELO JIMENEZ	72,072,470	$ 22,515
MARTIN ALBEIRO QUICENO ACEVEDO	71,662,627	$ 179,265

NELSON ALBERTO DIAZ RODRIGUEZ	79,596,745	$ 90,590
MARIA FANNY OSSA GALLEGO	43,380,169	$ 2,529
JOSE JEREMIAS BARRETO MENDOZA	79,914,104	$ 7,880
ALEXANDER LEAL ALVARADO	88,159,188	$ 30,666
JULIO CESAR NUSTEZ ALMANZA	17,417,018	$ 14,545
DANILO OBANDO	17,352,746	$ 31,062
WILMAR RODRIGUEZ PINILLOS	79,394,415	$ 16,075
JIMMY ALEJANNDRO CASTILLO LARRAHONDO	10,495,123	$ 6,424
WILLAIM HERNAN ARDILA CASTELLANOS	91,016,575	$ 31,060
BENJAMIN JOSE FRANCO BUSTILLO	85,380,427	$ 17,126
WILLIAM GARZON ARAMBULO	79,467,834	$ 20,714
CESAR ALEXANDER VALCARCEL CASTRO	80,443,400	$ 13,081
FABIO VELASQUEZ ARDILA	11,409,637	$ 19,027
JAIME HERRERA REINA	3,274,658	$ 91,623
JOSE RAMIRO SUAREZ ARIAS	80,269,941	$ 13,810
YOLNER ESTINGUAR FERNANDEZ JIMENEZ	9,175,820	$ 20,427
LUIS ENRIQUE MEYER IGLESIAS	12,543,496	$ 25,687
FERNANDO PECHA CASTIBLANCO	3,103,062	$ 89,461
JORGE EDUARDO RAMIREZ POLOCHE	79,046,146	$ 89,512
RICARDO FERRUCHO PARDO	79,535,729	$ 24,203
HUGO PEDROZA MEDINA	6,775,770	$ 1,123
OSWALDO PELAEZ GONZALEZ	93,089,252	$ 346,810
CAMILO TORRES DURAN	13,716,395	$ 11,408
JUAN DARIO GONZALEZ GARZON	79,539,242	$ 30,176
HECTOR JAIRO BELTRAN LANCHEROS	18,493,989	$ 86,706
HELMUT ORLANDO GARZON DUARTE	80,727,119	$ 236,515
IVAN DARIO SANCHEZ SIERRA	79,964,740	$ 15,482
YIMMY PARRA MONTOYA	17,356,899	$ 47,630
SEGUNDO ALFONSO ENRIQUEZ HERAZO	19,316,637	$ 18,031
MARIA EUGENIA VERGARA ULCHUR	31,538,472	$ 2,111,102
MANUEL ALFREDO DUQUE PEREZ	79,605,321	$ 8,979

LUIS DARIO LUNA TAPIA	3,921,703	$ 89,505
ROBERTO MAZO	15,295,238	$ 28,538
DONIS ELENA GUTIERREZ MACHADO	43,799,047	$ 90,641
MONICA PAOLA SIERRA PINEDA	53,062,736	$ 91,623
RAFAEL MILLAN HINESTROZA	79,388,419	$ 14,321
MIGUEL ANGEL RUIZ ALVAREZ	79,450,985	$ 11,110
ENRIQUE ESPAÑOL VILLARRAGA	79,501,887	$ 88,169
HERNEY TRUJILLO	79,535,818	$ 88,366
MISAEL AGUILERA PARRA	79,616,974	$ 2,068
EDWIN JAMES GALLEGO MARTINEZ	79,684,039	$ 23,932
JULIO ENRIQUE VARGAS CABANZO	91,493,608	$ 13,002
JOSE ERWIN LAMBERT ALARCON	13,511,026	$ 3,952
LUIS ALFIDE VELASQUEZ MENDOZA	98,612,516	$ 1,969
JOSUE ANTONIO CURE GUTIERREZ	8,715,540	$ 10,228
FABIAN LEONARDO FUENTES LIZARAZO	91,495,440	$ 35,211
CLARA INES OSORIO HOYOS	41,890,929	$ 2,578
ZULEIMA MARIA MELO	56,079,230	$ 39,233
SAMUEL AMORTERI	11,440,365	$ 53,339
R G J V SOLORZANO SA	860,401,643	$ 5,219,259
ANDRES FELIPE WAGNER GOMEZ	94,430,961	$ 5,668
EMORYS MELON ROBLES	40,513,559	$ 2,988,984
MARIA ELENA NIETO LOPEZ	31,869,107	$ 18,056
ANA MARIA RINCON HERRERA	36,166,307	$ 69,574
JUAN DIEGO MIRANDA	71,756,162	$ 38,376
YOLANDA GONZALEZ GARCIA	68,248,846	$ 1,643,156
JENNY DALILA ACOSTA PORTELA	52,705,599	$ 12,039
YAMIL ALFONSO PEÑA CHAVARRO	11,221,022	$ 20,058
MARCO ANTONIO MOLINA PALENCIA	88,273,991	$ 5,030
ALEXANDER COSTA SIERRA	77,027,504	$ 55,693
UNIDAD NACIONAL DE PROTECCION - UNP	900,475,780	-
LUIS GONZALO LINDARTE MASMELA	91,250,209	$ 50,361
ROSARIO VALDERRAMA CUELLAR	63,277,879	$ 91,623

SERVICIOS POSTALES NACIONALES S A	900,062,917	$ 103,679
DORA CIFUENTE	38,668,874	$ 24,444
NEYMAR CASSIANI NIÑO	49,759,474	$ 9,625
LUIS MIGUEL DE LA HOZ CORREA	73,159,688	$ 9,841
JULIO CESAR MAYORGA DUANCA	82,391,717	$ 28,278
JOSE CASTRO	19,191,794	$ 609,671
BLINDEXPRESS S.A.S.	900,307,695	$ 8,348,813
CARLOS ANDRÉS ALVAREZ RODRIGUEZ	2,236,608	$ 286,291
OSCAR GIOVANNY ZULUAGA RESTREPO	98,577,581	$ 12,081
OCE & ARRENDAMIENTOS DE VEHICULOS BLINDADOS LTDA.	900,151,443	$ 980,844
MARGARITA DE JESUS RUA RIOS	43,000,636	$ 281,907
ROBERT MAURICIO ARDILA MATEUS	79,132,586	$ 7,446
SANDRA MARIBEL ORDOÑEZ DORADO	34,562,657	$ 289,064
GUARDIOLA ROBLES LEONOR DEL SOCORRO	52,023,594	$ 8,515
RICARDO NEIDER DE JESUS	98,653,111	$ 23,209
GERMAN VALENCIA MEDINA	10,486,149	$ 665,915
YESID BARRAGAN RIOS	11,445,434	$ 157,924
JORGE OCTAVIO CRISTANCHO CRISTANCHO	285,959	$ 10,360
JOSE ALFREDO JIMENEZ CASTILLO	72,193,904	$ 15,315
MIGUEL EUGENIO AGUDELO SANCHEZ	6,104,325	$ 21,713
JAVIER ALIRIO MUÑOZ	94,534,043	$ 55,811
BETANCOR DANIEL	16,793,688	$ 263,499
CARLOS ANDRES CUBILLOS ESTRELLA	1,122,683	$ 253,442
FREDDY MANUEL PADILLA MENA	72,166,034	$ 60,432
DIEGO ALEJANDRO MONTOYA BETANCUR	98,637,459	$ 4,783
ROSMIRA JIMENEZ PADILLA	39,309,674	$ 5,420,719
LUIS ALEJANDRO ZABALETA GARZON	17,329,432	$ 26,894
FERNANDO HERNANDEZ MARIN	16,719,246	$ 12,370
YAMIL SANGUINO GUZMAN	8,640,373	$ 33,406
JOSE JULIAN MARTINEZ HURTADO	16,940,554	$ 85,109
JAIME ECHEVERRY PALACIOS	17,336,828	$ 12,409

ALVARO OCONO GONZALEZ	2,766,466	$ 1,126,343
JESUS GIOVANNI CAICEDO GONZALEZ	5,854,467	$ 4,998
CARMENZA ADRIANA LOPEZ RUIZ	51,742,396	$ 4,151,632
BEATRIZ OLIVIA DORADO MOLANO	34,523,340	$ 299,432
EDWIN ENRIQUE ELLES MARIMON	15,614,029	$ 57,556
LUCELY DEL SOCORRO MARIN AGUDELO	66,709,072	$ 438,126
BERNARDO JARAMILLO ZAPATA	9,871,882	$ 1,875,019
MEGUELINA LOPERENA	40,912,085	$ 9,678,246
CHRISTIAN SANTODOMINGO MERCADO	1,082,888,225	$ 20,182
WBEIMAR ESCOBAR NARVAEZ	12,370,450	$ 27,445
LUIS CARLOS SANCHEZ ARCINIEGAS	17,591,755	$ 18,050
JUVENAL CERVANTES SAAVEDRA	8,525,265	$ 33,358
MIGUEL ABADIA MENDEZ MONCALEANO	79,717,903	$ 4,655
JANER JOSE VILLAREAL DIAZ	8,567,345	$ 5,864
NIBALDO JUNIOR PEÑA MARQUEZ	7,675,614	$ 28,243
CARLOS ALBERTO HALL ESPINOSA	80,408,404	$ 1,180,622
HEYDA AVILES RAMIREZ	55,156,174	$ 5,537
LUIS CARLOS GALLEGO LIZARAZO	79,630,947	$ 10,883
ISMAEL RINCÓN MORA	79,122,131	$ 14,706
ELIZABETH SALAZAR MEDINA	1,032,451,669	$ 786,074
GUSTAVO GUILLERMO MONCAYO RINCON	5,332,835	$ 2,352,832
MARTA LIBIA SALGADO RODRIGUEZ	64,546,669	$ 3,422,611
LEONCIO MANUEL MENDOZA CARDENAS	8,320,694	$ 1,551,875
ALEXANDER LIVINGSTON DIAZ	78,301,070	$ 241,401
EDWIN JESUS GARCIA MORA	1,090,433,042	$ 14,379
JOSE FERNANDO DUCUARA CASTILLA	96,343,136	$ 29,302
ANA ELSI MARTINEZ DOMINGUEZ	66,915,415	$ 82,871
MARIA HERMINIA PERDOMO DE ULCUE	29,698,984	$ 1,015,611
LAURA VIVIANA MEDRANO RODRIGUEZ	1,033,754,665	$ 16,641
MARY LUZ RUDA CARDONA	42,014,385	$ 274,837
FRANCY LORENA HERNANDEZ SIERRA	1,123,998,010	$ 318,861
YIMER AGUSTIN ROSALES BRAVO	12,144,885	$ 23,507

MARIA MELIDA TAQUINAS	1,061,499,827	$ 1,495,364
JOHN JAIRO ACUÑA RODRIGUEZ	13,865,138	$ 129,784
CARLOS ARTURO CARVAJAL RIVERA	6,663,922	$ 17,813
JOSE ALVARO CASTELLANOS JURADO	91,470,626	$ 29,280
RUTH ESVIDIA RUEDA RAMIREZ	51,882,786	$ 5,853
JAIME CORDERO HERRERA	17,316,398	$ 339,684
SANDRA PATRICIA SALAZAR ACHINTE	34,552,934	$ 641,534
HELVER JOSE RODRIGUEZ VILLAMIZAR	88,310,304	$ 35,232
JOSE REINEL TAQUINAS DAGUA	1,147,952,519	$ 3,717,406
CESPEDES MENDOZA LUIS FERNANDO	79,687,846	$ 36,748
DIANA MARGARITA ORTIZ PALENCIA	22,585,759	$ 882,134
CARLOS ANDRES LONDOÑO PATIÑO	17,356,327	$ 15,325
LILIA AMANDA MERA DE VIVAS	25,347,507	$ 185,350
OLGA HERMINIA LOPEZ OROZCO	25,731,257	$ 255,249
FARNAVI MURILLO AVILA	40,378,648	$ 1,690,568
LUZ ELENA ANDRADE COSME	34,599,905	$ 32,080
BENJAMIN MORALES MENDE	5,245,654	$ 11,334
RUBEN ROMERO	12,457,455	$ 1,254,760
ERICA ALEJANDRA LONDOÑO RESTREPO	29,119,731	$ 1,541,271
MARGARITA ANGULO CASTRO	27,258,942	$ 90,085
MARÍA REGINA NIETO TORRES	39,067,957	$ 58,241
JHON DIDER PADILLA CAICEDO	12,490,901	$ 377,518
SOCORRO BURBANO DE MORA	27,353,498	$ 38,866
HERMES MERA SANDOVAL	10,522,566	$ 79,261
ELIZABETH MERA SANDOVAL	25,264,989	$ 61,394
LEONEL ANGEL CAICEDO NAVIA	4,634,999	$ 765,882
MILDRED ESTHER MENDOZA HERNANDEZ	32,715,502	$ 25,059
MONICA MARIA CORREA ECHAVARRIA	42,897,355	$ 3,907,165
FERNANDO LEON ENAMORADO	8,435,266	$ 73,580
LUZ ANGELA USNAS MULCUE	1,127,070,679	$ 572,692
DIEGO ANDRES CORTES OSORIO	94,538,300	$ 27,872
ISABEL CEBALLOS ESCALANTE	40,076,882	$ 960,666

MARCIAL OROZCO MORCILLO	19,231,656	$ 211,855
OVIDIO BENITEZ PALENCIA	2,827,492	$ 144,443
LEIDA PUENTES VARGAS	26,559,006	$ 1,083,792
GLORIA ALICIA VILLA VILLA	32,287,705	$ 139,923
MARIA YOMAIRA AGUDELO GOMEZ	21,386,269	$ 276,021
ALEJANDRO GONZALEZ TAMAYO	16,678,604	$ 22,919
JAIRO ARTURO ISAACS GONZALEZ	14,898,932	$ 22,754
BERTILDE MUÑOZ DE GOMEZ	25,587,477	$ 964,292
LESLY ROCIO PEÑA BAEZ	1,118,542,948	$ 97,744
SANTOS TAQUINA RIVERA	4,692,006	$ 1,736,551
ILIA DAGUA MEDINA	25,470,354	$ 983,349
YOLAIDA TUBERQUIA TORRES	39,240,050	$ 270,417
MARIA ORFIRIA TOBON	39,413,053	$ 5,025,236
NAITH HERRERA MEDRANO	39,409,129	$ 263,497
MARINA ESTER MOISES CARRILLO	57,435,305	$ 610,889
FLOR MARINA CORDERO OCHOA	28,271,865	$ 566,443
TATIANA GAITA NARVAEZ	36,067,114	$ 893,018
CLAUDIA ANDREA SUCERQUIA ALVAREZ	43,163,909	$ 3,059,109
MARCO AURELIO NUÑEZ GOMEZ	12,231,394	$ 13,065
SANDRA TORO CUSVA	1,121,817,187	$ 108,035
AYDEE JANILE RUIZ VELASQUEZ	65,630,365	$ 221,232
GRACILIANO VEGA NIÑO	3,282,485	$ 268,438
MYRIAM REINA	21,189,320	$ 89,962
LUIS ANTONIO CASTRO LOSADA	1,623,712	$ 4,642,721
ISABELLINA GOMEZ	38,964,909	$ 458,976
MARTINEZ PALOMINO JORGE	12,187,462	$ 931,434
LAURA INES SUAREZ AGUIRRE	26,425,957	$ 3,762,990
ALICIA MORA RINCON	28,097,830	$ 1,412,927
MARIA DEL PILAR RODRIGUEZ SANCHEZ	40,432,740	$ 945,223
MARIANA ABELLO ABELLO ABELLO	40,726,048	$ 216,698
BRIGITTE ESMERALDA RAMIREZ TORRES	40,771,206	$ 377,567
HIMELDA GALINDO IRIARTE	41,371,088	$ 197,506

CONSTANZA ELENA YEPES MARTINEZ	41,690,608	$ 1,774,594
ESCOBAR YABER SONIA AMPARO	49,652,291	$ 383,475
BRAULIO ROMAN ARIAS PAEZ	9,654,044	$ 34,641
CONSUELO ARBELAEZ GOMEZ	32,329,225	$ 10,932,869
RAMIRO ANZOLA TRIANA	17,286,938	$ 154,987
JUAN CARLOS MONROY ACOSTA	8,434,123	$ 59,820
YHON MARIO DIAZ CARVAJAL	8,337,583	$ 7,397
WILSON DE JESUS ZAPATA GOEZ	98,612,119	$ 9,391
JOHN BRANFOR BUENAVENTURA ROMERO	80,148,261	$ 8,579
NUBIS RAQUEL MARTINEZ LOPEZ	42,365,350	$ 634,351
MANUEL SEBASTIAN SANDOVAL FLOREZ	11,055,504	$ 461,266
YOLANDA RUIZ CEBALLOS	24,470,629	$ 85,612
MARIO SALAZAR CALVO	15,913,424	$ 169,359
DIANA LORENA PINZON PINILLA	52,857,447	$ 596,919
ALDO IVAN YEPES OVIEDO	80,420,714	$ 380,250
CARLOS ADAUL NAVARRO CHINCHILLA	5,088,412	$ 576,341
MIGUEL ANTONIO FREITAS SUAREZ	18,186,604	$ 159,479
GLORIA JIMENA FAJARDO ARICAPE	25,364,562	$ 424,367
GLENIS DEL CARMEN VARGAS FRANCO	45,486,974	$ 1,485,464
ELVIA CABALLERO URRIAGO	38,972,191	$ 96,046
WILMAR FERNANDO MUÑOZ	76,006,345	$ 418,417
LUZ ELEIDA MARTINEZ BELEÑO	36,676,005	$ 160,727
RUBIELA TAFUR DAZA	34,501,642	$ 216,103
RUBIEL HERNANDO SALAZAR GUERRERA	15,917,787	$ 27,007
JHON JAIRO CUELLAR SANCHEZ	17,774,118	$ 35,746
CESAR AUGUSTO SILVA ROJAS	83,221,731	$ 48,459
JAMINTON RIVERA HURTADO	16,187,602	$ 37,086
JHON FREDY SAENZ CORTES	17,654,099	$ 37,086
ENRIQUE CASTRO VARGAS	96,362,092	$ 11,293
JUAN SEBASTIAN MONTOYA CARDONA	1,020,407,307	$ 62,546
JOSE JOAQUIN VILLALBA NADAD	70,521,571	$ 55,265
CARLOS ALBERTO RESTREPO GARCIA	71,702,808	$ 228,169

MARIA EUGENIA MIRA PULGARIN	22,087,669	$ 324,785
DAVID ALBERTO GOEZ GIRALDO	98,666,194	$ 186,845
ANA ROSA RENGIFO MOSQUERA	39,314,619	$ 33,715
HECTOR CAVADIA PITALUA	73,087,086	$ 63,371
HILDA ESTHER VERGARA SERRANO	39,316,449	$ 189,515
GUSTAVO ADOLFO PEREZ MARTINEZ	8,048,480	$ 983,578
SARA RAMIREZ RAMIREZ	1,035,856,913	$ 57,325
LUZ MELFI OQUENDO DAVID	32,375,577	$ 842,439
DIANA MARCELA RAMIREZ DURANGO	1,128,265,165	$ 269,687
ANSELMA VIRGINIA DIAZ GOMEZ	39,302,760	$ 1,906,131
JHONATHAN ANDRES DIAZ QUINTERO	1,117,530,572	$ 77,447
LUIS FERNANDO VIAFARA GONZALES	16,689,724	$ 602,168
CAMILO ERNESTO HERRERA MENDEZ	79,777,842	$ 54,810
DIANA PATRICIA PERDOMO	55,164,462	$ 34,052
EMERSON DE JESUS BUELVAS LAMBERTINEZ	78,695,162	$ 5,248
EVELIA QUINTANA REYES	37,179,338	$ 397,916
ELIZABETH QUIÑONES CASTILLO	31,831,473	$ 152,543
Y LA UNION SAN BERNARDO COMUNIDAD UNION AGUA CLARA DEL RESGUARDO INDIGENA WOUNAAN BURUJON	9,987,777	$ 2,295,792
ALCI JOSE VILLANUEVA	3,731,623	$ 2,897,672
FELIX JOSE HERNANDEZ	4,981,234	$ 664,349
MUÑOZ DE,CHARRIS MAN	22,351,728	$ 283,553
GRANADOS SARMIENTO C	24,247,911	$ 6,650,461
BLANCA ARGENIS CASTA	24,604,050	$ 99,253
ANA ISABEL ISABEL ISABEL	43,477,152	$ 1,235,266
FLORISELDA RODRIGUEZ RODRIGUEZ RODRIGUEZ	65,775,623	$ 1,151,162
GERARDO MANUEL JARAMILLO PEREIRA	98,618,273	$ 226,516
YONATAN YAIR PEREZ JAIMES	1,085,689,339	$ 25,899
MOISES ANDRES FREYLE GAMEZ	1,124,382,918	$ 2,931,838
QUEVEDO ANA JOAQUINA ARRIETA	26,692,032	$ 674,877

LEONOR GUTIERREZ RADA	26,724,132	$ 317,194
CHALPARTAR CARMEN AMELIA RIVERA	27,530,454	$ 640,306
LUDY FLOREZ MORA GELVEZ	27,878,621	$ 2,312,027
WILSON ALEXANDER SANCHEZ	9,818,586	$ 62,612
ANTONIO JOSE ORTEGA GUTIERREZ	13,477,105	$ 453,660
ELDA MARIA DIAZ ENRIQUEZ	36,537,934	$ 186,542
ANA ENA HERRERA HERNANDEZ	40,373,042	$ 1,232,505
BETTY VITERMINIA ARCHILA DE	40,511,570	$ 759,344
OLGA LUCIA OLARTE PUSHAINA	40,770,830	$ 4,545,075
ISRAEL MOISES MEJIA LARA	72,016,683	$ 8,904
DIEGO DAIRO NAVARRO AVILES	86,084,122	$ 731,981
MARIA ESTELLA ARREDONDO ZULUAGA	69,050,048	$ 78,098
JESUS MARIA RUIZ MURILLO	19,426,140	$ 713,744
TERESA JESUS RAMIREZ ROMERO	22,527,363	$ 78,708
NANCY RAMOS GARCIA	36,312,865	$ 167,914
FREDDY ORLANDO ESPINEL MANOSALVA	13,458,266	$ 69,826
ANTEQUERA ANTEQUERA CARMEN	22,425,331	$ 131,793
ZULEYMA SANCHEZ ARDILA	1,070,950,864	$ 1,704,296
SILVIA ROSA ARROYAVE	40,912,106	$ 2,850,055
EDITH EMELDA OCHOA MARTINEZ	49,763,531	$ 336,463
MARIA EPIFANIA SINISTERRA CIFUENTE	59,660,434	$ 283,813
YINETH DEL CARMEN DIAZ	64,566,416	$ 327,417
JESUS PATROCINIO PRADO GALLARDO	1,086,043,840	$ 119,942
WILLIAM ALBEIRO ROJAS DUEÑAS	86,049,722	$ 9,984
WALTER BLADIMIR RANGEL CONTRERAS	13,850,290	$ 30,106
MANUEL EDUARDO VALERO RODRIGUEZ	17,357,251	$ 26,959
JACOB MUÑOZ PICCIOTY	91,449,254	$ 28,719
ROMER ENRIQUE ORDOÑEZ PEREZ	5,123,468	$ 1,584,709
WILLIAM ORLANDO RAMIREZ VILLAMIZAR	91,494,398	$ 43,436
OSCAR HERNANDO FRANCO AGUDELO	7,541,260	$ 10,021
DIEGO FERNANDO ABAD MARTINEZ	98,619,647	$ 6,300
HENRY MANUEL VALERO PEINADO	88,209,538	$ 572,068

JOSE FERNANDO CALDERON MORERA	17,324,029	$ 216,124
OSCAR JAVIER RIVERA SANCHEZ	86,057,463	$ 10,026
ARTURO CUELLAR GUTIERREZ	79,724,330	$ 93,675
FABRICIANO SANCHEZ PEÑA	6,006,994	$ 414,583
JAIRO ANDRES RESTREPO YEPES	86,053,568	$ 68,247
LUIS EDUARDO MARTINEZ GOMEZ	86,052,308	$ 27,526
LUCIA PACHECO GARCIA	51,841,527	$ 19,914
MARIA NANCY OSSA RAMIREZ	27,356,233	$ 1,160,762
FAIBER CAICEDO LEIVA	7,697,999	$ 88,758
DUVIER FERNANDO NEUTA CASTAÑO	1,116,916,174	$ 146,624
ALEXANDER CANABAL CALONGE	11,003,280	$ 59,278
RAQUEL HERNANDEZ	35,489,646	$ 362,357
PAULINA MOSQUERA DE GARCIA	36,153,578	$ 92,768
VICTORIA GRIMALDO AMEZQUITA	24,138,285	$ 4,683,012
ALEJANDRA SOPHIA PERALTA QUINTERO	1,075,222,241	$ 2,389,165
JOSE ROSENDO AYALA SOTELO	6,843,146	$ 405,439
CLELIA BRAVO	25,324,352	$ 540,435
JOHN EDWAR REY CASTAÑO	16,893,573	$ 14,393
JOSE ELIECER HERRERA QUIÑONEZ	1,064,718,902	$ 665,361
ROCIO DEL CARMEN MUÑOZ ARAUJO	34,554,220	$ 1,565,483
JHON ALEXANDER HOYOS PERAFAN	1,061,716,117	$ 543,017
AMANDA TROCHEZ CONDA	34,601,196	$ 287,857
RUBELINA GOMEZ PINO	34,450,129	$ 2,859,365
VICTOR MAURICIO GARCIA VIDARTE	94,323,188	$ 107,651
WILLIAM HUMBERTO SERNA OSPINA	94,505,424	$ 144,162
ROBINSON GOMEZ MUÑOZ	94,430,870	$ 61,251
LUIS ALBERTO GUERRERO URRUTIA	10,516,648	$ 15,644
LUIS ALFREDO DORADO MOLANO	10,537,710	$ 115,413
JORGE ELIECER ROMERO HENAO	16,760,939	$ 44,983
JAIRO YESID QUIMBAYO GARCIA	94,447,997	$ 5,691
LUZ ELENA CARDONA SALDARRIAGA	43,020,393	$ 783,413
ALBINO RIAÑO RIAÑO	5,642,250	$ 535,840

HECTOR MAURICIO MONTES MARTINEZ	17,657,672	$ 36,166
SEBASTIAN MUÑOZ NUNEZ	6,805,681	$ 155,721
CARLOS ARTURO AYA ROJAS	14,252,198	$ 75,847
NESTOR CHAVEZ MARTINEZ	6,261,084	$ 460,279
EYEN MARIA DAZA VELASCO	48,605,262	$ 449,339
OSCAR MAURICIO TRIANA BERMEJO	17,594,605	$ 8,434
FRANCISCO TORRES CARVAJAL	93,083,694	$ 18,197
VICTOR ALFONSO ANDRADE PRADA	93,237,713	$ 18,189
JHON FREDDY PEREZ GALVAN	17,591,575	$ 9,491
JAIRO NIETO RINCON	88,220,480	$ 11,090
JORGE LUIS BETANCOURT SEPULVEDA	1,094,160,329	$ 1,056,659
WILSON ALFREDO FLOREZ CORREA	17,593,281	$ 9,692
FANY ISABEL CAVADIA LAGARES	32,722,918	$ 1,700,173
JOSE HUBEIMAR RONDON CARRASCAL	17,591,369	$ 3,716
MARIA CRISTINA CALDERON AGUIRRE	24,496,120	$ 341,256
LUIS ALIRIO CAÑIZARES MONCADA	12,455,631	$ 2,536
JUSTO PASTOR CORRALES AGUIRRE	4,322,575	$ 440,307
JHON JAIRO GRANADA GALLEGO	79,419,269	$ 8,257
DORIS COLOMBIA RAMIREZ SEVILLANO	27,508,771	$ 382,829
LUZ JANETH CASTAÑEDA CASTAÑEDA	59,678,403	$ 247,246
OSCAR EMILIO BARROS GUTIERREZ	13,850,764	$ 32,692
HERMES ALFONSO NIÑO CHINOMES	79,754,393	$ 27,910
MARIA ELENA AFANADOR DE GARZON	28,005,740	$ 722,535
LUIS MIGUEL ORDUZ LOPEZ	91,229,923	$ 27,137
FABIAN HERNANDO BELTRAN MORENO	91,438,778	$ 27,476
HECTOR DARIO SANCHEZ CIFUENTES	1,042,211,285	$ 30,469
LIDIA MARIELA DUARTE BELTRAN	21,240,436	$ 432
LEONEL DE JESUS SIERRA GOMEZ	791,867	$ 270,484
JUAN CARLOS RUIZ CAYCEDO	93,400,562	$ 10,483
MARTA SUSANA MOSQUERA DE LA CRUZ	30,732,591	$ 15,467
LIVIA ESTER GOMEZ ZULUAGA	29,322,649	$ 214,485
VICTOR ANDRES LOPERA VELANDIA	17,594,335	$ 66,639
TOTAL		**$ 230,199,761**

Nota: Al cierre de la vigencia 2019, no fue posible registrar como contingencias en cuentas de orden el valor de $3.134.047 (cifra en miles de pesos), por no contar con No. De documento de identidad de los demandantes el cual se relaciona a continuación:

NOMBRE DEL DEMANDANTE	VALOR PRESENTE CONTINGENCIA
UNIÓN TEMPORAL NÓMINA UNP	$ 202,244
ALVARO AGAMEZ PRASCA	$ 533,281
ADRIANA MARCELA HINOJOSA CASTAÑEDA	$ 1,519
GERARDO RODRIGUEZ GONZALEZ	$ 1,099,676
YOVANNY FRANCISCO MAVESOY CORDOBA	$ 55,863
CARLOS FABIO BURGOS GARCIA	$ 62,156
CARLOS FABIO BURGOS GARCIA	$ 58,936
HILDA TEREZA GERRERO CARDOZA	$ 203,671
LUIS EDUARDO CUENCA SALDAÑA	$ 5,733
EMPRESA PALMAS Y TRACTORES	$ 698,113
EDWIN ENRIQUE ELLES GOMEZ	$ 12,453
EDISON FABIAN OLIVEROS CAREDOZA	$ 200,402
TOTAL	**$ 3,134,047**

9128 GARANTIAS CONTRACTUALES

Corresponde a prestación de servicios de seguridad y escoltas, así como arrendamiento de vehículos de la vigencia 2014, sumas que fueron reconocidas mediante resoluciones 90, 91 y 92 de 2015, pero que no cuentan con respaldo presupuestal y por servicios de hombres de protección del año 2015, 2018 y 2019, por contratos sobre ejecutados.

ENTIDAD	NIT	VALOR
SEGURIDAD Y VIGILANCIA COLOMBIANA SEVICOL LTDA	890.204.162	$ 8.418.162
UNIÓN TEMPORAL PROTECCIÓN 33	900.578.872	$ 11.977.724
UNIÓN TEMPORAL EQUEMAS DE PROTECCION SIGLO XXI	900.587.620	$ 824.750

UNION TEMPORAL SOLORZANO	900.562.404	$ 58.198
UNIÓN TEMPORAL PROTECCIÓN COLOMBIA 4-16	900.943.132	$ 403.068
UNIÓN TEMPORAL ISVI-SEVICOL	900.943.929	$ 182.938
UNIÓN TEMPORAL SEGURIDAD INTEGRAL 2016	900.943.862	$ 412.518
UNIÓN TEMPORAL CONVENCIONALES 2018 – TRANSPORTE Y MUDANZAS CHICO SAS	800.172.158	$ 36
NEOSTAR SEGURIDAD DE COLOMBIA	900.581.703	$ 3.756.657
NEOSTAR SEGURIDAD DE COLOMBIA	900.581.903	$ 1.696.646
UNIÓN TEMPORAL VEBLINCO TOYORENTACAR	900.850.247	$ 92.391
UT ESQUEMAS DE PROTECCIÓN 20/20	901.261.255	$ 132.700
UNIÓN TEMPORAL NEORENTING SAS	900.701.124	$ 1.043.534
	TOTAL	**$ 28.999.321**

MIGUEL ENRIQUE DIAZ ROMERO
Contador
TP-104177-T