	<b>INDICADOR DIAS PROMEDIO DE LA EVALUACIÓN DEL RIESGO</b>	
	<b>UNIDAD NACIONAL DE PROTECCIÓN</b>	

**Ilustración 1 – Análisis Indicador días promedio de la Evaluación del Riesgo – mes de Septiembre**

**INDICADOR DIAS PROMEDIO DE LA EVALUACIÓN DEL RIESGO  
CORTE: SEPTIEMBRE 2021**

**PRINCIPALES LOGROS DEL MES PLAN DETALLADO DE TRABAJO – PROYECTO DE REINGENIERÍA:**  
El plan de trabajo detallado de Reingeniería presentó un nivel de avance del 77%.

En septiembre de 2021, los días promedio que tomó la evaluación de riesgo realizada por la UNP fue de 68,37 días.

DETALLE	ENERO	FEBRERO	MARZO	ABRIL	MAYO	JUNIO	JULIO	AGOSTO	SEPTIEMBRE	DIF
DÍAS PROMEDIO SER	77	65,43	67	67,03	67	63	66,81	65,58	61,53	-3,47
DÍAS PROMEDIO SESP	316,23	418,03	295,18	319,38	264,08	181,16	116,16	218,88	164,15	99,15
DÍAS PROMEDIO UNP	86,55	76,8	94,67	92,96	85,94	75,33	79,99	83,98	68,37	3,37

Las 616 evaluaciones de riesgo realizadas por la Subdirección de Evaluación de Riesgo que va desde la solicitud de protección hasta la presentación del Grupo de Valoración Preliminar fue de 61,53 días.

DEPENDENCIA	ENERO	FEBRERO	MARZO	ABRIL	MAYO	JUNIO	JULIO	AGOSTO	SEPTIEMBRE
SER	529	661	739	812	790	893	713	713	616
DÍAS PROMEDIO SER	77	65,43	67	67,03	67	63	66,81	65,58	68,37
DIFERENCIA FRENTE A LA META	12	0,43	2	2,03	2	-2	1,81	0,58	3,37

Las 44 órdenes de trabajo realizadas por la Subdirección Especializada de Seguridad y Protección presentadas a Mesa Técnica el promedio de días que tomo su debida gestión corresponde a 164,15 días hábiles promedio por caso con 99,15 días por encima de la meta (65 días)

En el marco de atención al Plan de Descongestión y las órdenes de trabajo asignadas para la vigencia 2021, se logró dar atención 44 órdenes de trabajo en lo corrido del mes de septiembre hasta la instancia remisión a Mesa Técnica, así mismo es de señalar que los casos que corresponden a la vigencia 2021 se han atendido en un tiempo menor a los 65 días hábiles laborales.

DEPENDENCIA	ENERO	FEBRERO	MARZO	ABRIL	MAYO	JUNIO	JULIO	AGOSTO	SEPTIEMBRE
SESP	22	32	102	93	84	104	74	94	44
DÍAS PROMEDIO SESP	316,23	418,03	295,18	319,38	264,08	181,16	116,16	218,88	164,15
DIFERENCIA FRENTE A LA META	251,23	353,03	230,18	254,38	199,08	116,16	51,16	153,88	99,15

**SEGUIMIENTO INDICADOR DÍAS PROMEDIO EVALUACIÓN DEL RIESGO:**

Durante el mes de Septiembre del 2021 las evaluaciones de riesgo se realizaron en 68,37 días hábiles promedio con una diferencia de 3,37 con respecto a la meta del PND (65 días hábiles).

**DÍAS PROMEDIO EVALUACIÓN DEL RIESGO**

**Análisis Detallado vigencia 2021:** Durante el mes de Septiembre del 2021 las evaluaciones de riesgo se realizaron en 68,37 días hábiles con una diferencia de 3,37 días frente a la meta del PND (65 días hábiles). La SER se encuentra por debajo de la meta en 3,47 días y la y la SESP de 99,15 por encima de la meta.



## INDICADOR DIAS PROMEDIO DE LA EVALUACIÓN DEL RIESGO



UNIDAD NACIONAL DE PROTECCIÓN

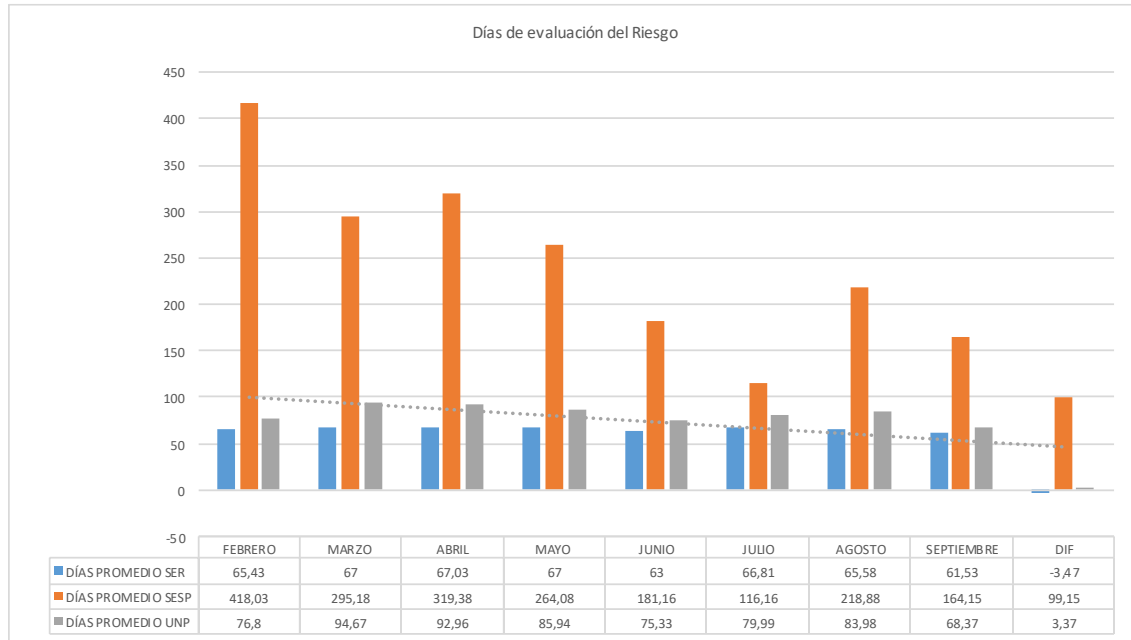

### No. de EVALUACIONES DEL RIESGO

Durante el mes de Septiembre se realizaron en la entidad (807) evaluaciones de riesgo, (713) por parte de la Subdirección de Evaluación del Riesgo y (94) por parte de la Subdirección Especializada de Seguridad y Protección, tal como se aprecia en la siguiente tabla:

DETALLE	ENERO	FEBRERO	MARZO	ABRIL	MAYO	JUNIO	JULIO	AGOSTO	SEPTIEMBRE
DÍAS PROMEDIO SER	77	65,43	67	67,03	67	63	66,81	65,58	61,53
DÍAS PROMEDIO SESP	316,23	418,03	295,18	319,38	264,08	181,16	116,16	218,88	164,15
DÍAS PROMEDIO UNP	86,55	76,8	94,67	92,96	85,94	75,33	79,99	83,98	68,37

### ANÁLISIS POR DEPENDENCIA

**Días Evaluación de Riesgo SER:** Las 616 evaluaciones de riesgo realizadas en el mes de septiembre por parte de la **Subdirección de Evaluación de Riesgo** (desde la solicitud de protección hasta la presentación del Grupo de Valoración Preliminar) se realizaron en promedio en 68,37 días, con una diferencia de 3,37 días menos frente a la meta de 65 días del PND.

DEPENDENCIA	ENERO	FEBRERO	MARZO	ABRIL	MAYO	JUNIO	JULIO	AGOSTO	SEPTIEMBRE
SER	529	661	739	812	790	893	713	713	616
DÍAS PROMEDIO SER	77	65,43	67	67,03	67	63	66,81	65,58	68,37
DIFERENCIA FRENTE A LA META	12	0,43	2	2,03	2	-2	1,81	0,58	3,37

**Días Evaluación de Riesgo SESP:** Las 44 evaluaciones de riesgo realizadas por la **Subdirección Especializada de Seguridad y Protección** (desde la solicitud de protección hasta la presentación ante la preMesa Técnica) se realizaron en 164,15 días hábiles promedio por caso. Con una



## INDICADOR DIAS PROMEDIO DE LA EVALUACIÓN DEL RIESGO



UNIDAD NACIONAL DE PROTECCIÓN

diferencia de 99,15 días frente a la meta de 65 días del PND.

DEPENDENCIA	ENERO	FEBRERO	MARZO	ABRIL	MAYO	JUNIO	JULIO	AGOSTO	SEPTIEMBRE
SESP	22	32	102	93	84	104	74	94	44
DÍAS PROMEDIO SESP	316,23	418,03	295,18	319,38	264,08	181,16	116,16	218,88	164,15
DIFERENCIA FRENTE A LA META	251,23	353,03	230,18	254,38	199,08	116,16	51,16	153,88	99,15

En el marco de atención al Plan de Descongestión y las órdenes de trabajo asignadas para la vigencia 2021, se logró dar atención 44 órdenes de trabajo en lo corrido del mes de septiembre hasta la instancia remisión a Mesa Técnica, así mismo es de señalar que los casos que corresponden a la vigencia 2021 se han atendido en un tiempo menor a los 65 días hábiles laborales.

### COMPORTAMIENTO ANUAL DEL INDICADOR

Se avanza favorablemente en el cumplimiento de la meta anual del PND, dado que en la vigencia 2020 se redujo en 29,95 días el número de días promedio de los estudios de evaluación de riesgo para la implementación de las medidas de protección, al pasar de 139 días en la vigencia 2019 a 109,05 en la vigencia 2020.

Año	Meta	Avance
Línea Base	-	95,00
Ene-Dic 2019	85,00	139,00
Ene-Dic 2020	75,00	109,05
Ene-Dic 2021	65,00	-
Ene-Dic 2022	60,00	-
2018-2022	60,00	109,05

Fuente: <https://sinergiapp.dnp.gov.co/#IndicadorProgEntl/33/1580/6156>

Fuente: Elaboración OAPI - Reporte SINERGIA - DNP